

Circular

Procesos

Académicos

Semestre 2 de 2026

Vigilada Mineducación

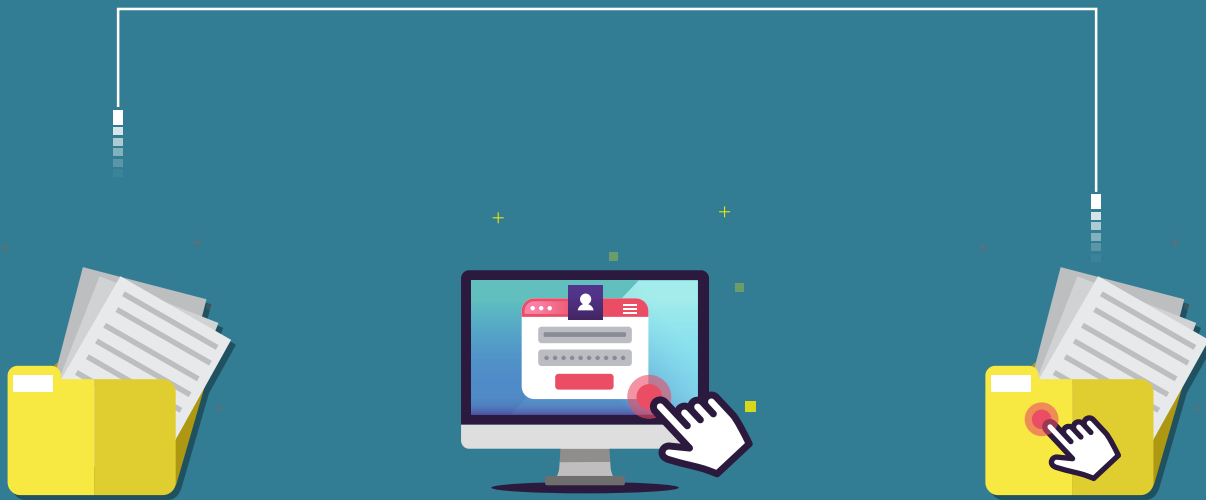

Información General

Nuevos
Medellín

Nuevos
Centros Regionales

Antiguos y Reingresos
Medellín

Antiguos y Reingresos
Centros Regionales



	Pág
Información general	
• Pago matrícula extemporánea	3
• Adición de cursos	3
• Cambios de grupo	3
• Cancelación de cursos	3-4
• Inicio de clases	5
• Solicitud de suficiencias y cursos dirigidos	5
• Reconocimiento de cursos	5
• Eventos de recuperación	5
• Terminación de clases	5
• Matrícula y adición de cursos vacacionales	5
• Límites para pagos de cursos vacacionales	5
• Tenga en cuenta	6
Estudiantes antiguos Medellín y Centros Regionales (C.R.)	
• Asignación automática de grupos estudiantes con prematrícula	7
• Anulación de matrícula en estado de pre-matrícula para liberación de cupos	7
• Si va a matricular prácticas	8
• Matrícula cursos Departamento de Idiomas	9
Estudiantes nuevos Medellín y Centros Regionales (C.R.)	
• Pago matrícula ordinaria	10
• Encuentro con padres de familia Medellín	11
• Inducción general estudiantes Medellín	11
• Inducción por Programas	12
• Talleres obligatorios para Ingeniería de Sistemas Medellín y Tecnología en Desarrollo de Software	13
• Inducción general estudiantes Centros Regionales	14
Estudiantes antiguos y reingresos Medellín	
• Pago matrícula ordinaria	15
• Programación matrícula por programa sede Medellín	16
• Pruebas estandarizadas y de aptitud en idiomas	17-18
• Pruebas de aptitud en informática	18
Estudiantes antiguos y reingresos Centros Regionales (C.R.)	
• Pago matrícula ordinaria	19

■■■■■
Información
General

Medellín y Centros Regionales

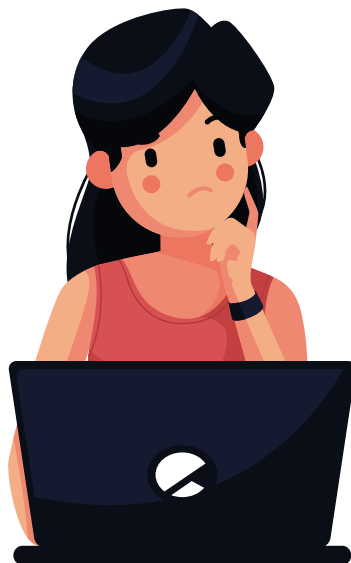

Pago matrícula extemporánea

- **Selección de cursos:** del miércoles 22 al lunes 27 de julio de 2026 (el 27 de julio el Sistema Académico estará habilitado para selección de cursos y generación de liquidación hasta las 2:00 p. m.).
- **Con recargo del 6%:** miércoles 27 y jueves 28 de julio de 2026.
- **Con recargo del 10%:** del viernes 24 al lunes 27 de julio de 2026.

Adiciones de cursos

Adición de cursos: del viernes 19 de junio de 2026 al lunes 03 de agosto de 2026. (Aplica para estudiantes que ya tienen paga la matrícula).

- **Fecha límite de pago sin recargo:** martes 21 de julio de 2026.
- **Fecha límite de pago con recargo del 6%:** lunes 27 de julio de 2026.
- **Fecha límite de pago con recargo de 10%:** lunes 03 de agosto de 2026. (El 03 de agosto el Sistema Académico estará habilitado para adiciones de cursos y generación de liquidación hasta las 2:00 p. m.).

Cambios de grupo

- Del martes 21 de julio al lunes 03 de agosto de 2026. (Aplica para estudiantes que ya tengan paga la matrícula).

Cancelaciones de cursos

- **Devolución del 50% para reintegro monetario:** del lunes 06 al domingo 26 de julio de 2026.
- **Devolución del 30% para reintegro monetario:** del lunes 27 de julio al domingo 09 de agosto de 2026.

TENGA EN CUENTA: Para cancelaciones entre el lunes 3 de agosto y el domingo 09 de agosto, finalizada la primera semana de clase, en caso de que el estudiante no pida reembolso monetario le quedará en el Sistema Académico **nota crédito del 90%** del valor pagado por el curso cancelado, saldo que podrá ser aplicado en otro servicio académico.



NOTAS:

- Las cancelaciones realizadas entre el lunes 03 y el domingo 09 de agosto de 2026 (segunda semana de actividades académicas), sea saldo a favor o solicitud de reintegro monetario, aplica el 30% del valor pagado por el curso cancelado.
- Las nota crédito tendrá vigencia para ser utilizada en los dos períodos académicos siguientes a la cancelación, sin pago de intereses ni indexación. Posterior a este término se perderá este beneficio y no habrá ninguna devolución.
- Las cancelaciones de cursos que se hagan a partir del lunes 10 de agosto y hasta faltando 4 semanas para finalizar el curso, no tendrán reconocimiento económico.

Para ampliar esta información puede consultar el Reglamento Estudiantil vigente: Artículo 50°. Cancelación de matrícula y cursos



Fechas Clave

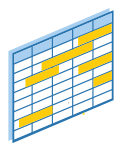

Inicio de clases

- Lunes 27 de julio de 2026.



Solicitud de suficiencias y cursos dirigidos

- Del lunes 27 de julio al viernes 28 de agosto de 2026.



Reconocimiento de cursos

- Del lunes 27 de julio al viernes 11 de septiembre de 2026.

Solicitud grados

- **Privados:** Del martes 18 de agosto al viernes 23 de octubre de 2026.

- **Colectivos:**

- *1era jornada:* Del martes 27 de octubre al viernes 20 de noviembre de 2026.
- *2da jornada:* Del viernes 18 de diciembre al jueves 21 de enero de 2027.



Solicitud de Prácticas matrícula en 2026-02

- Del lunes 20 de abril al viernes 16 de octubre de 2026.



Eventos de recuperación

A partir del momento en que el docente publica la nota definitiva el estudiante cuenta con tres (3) días hábiles para hacer la solicitud a través del Sistema Académico.



Terminación clases

- Miércoles 18 de noviembre de 2026.



Matrícula y adición de cursos vacacionales

- Del martes 03 al viernes 20 de noviembre de 2026 (el 20 de noviembre el Sistema Académico estará habilitado hasta las 2:00 p. m. para la selección de cursos y generación de liquidación).



Fecha límite de pago cursos vacacionales

- Viernes 20 de noviembre de 2026.





Tenga en cuenta

- Los pagos en banco deben ser efectuados exclusivamente con la factura de pago que genera el Sistema Académico después de la selección de los cursos. Los bancos tienen la indicación de **NO ACEPTAR UN DOCUMENTO DIFERENTE**
- Para hacer cualquier ajuste a la matrícula el estudiante debe estar matriculado, es decir, **su factura debe estar activa** por cualquier medio de pago.
- La entidad bancaria reporta el pago al siguiente día hábil de realizado, después de esto el Departamento de Tesorería realiza la activación en el Sistema Académico.
- Si usted tiene un saldo a favor, crédito o descuento, verifique que se encuentre activo, antes de realizar su proceso de liquidación de cursos.
- Con el hecho de realizar la selección de cursos usted ya tiene el cupo reservado, si no genera la liquidación en ese momento podrá retirar o adicionar cursos de acuerdo con sus necesidades. Se le recomienda generar la liquidación en el momento que va a realizar el pago de la matrícula.

- Las adiciones deberán pagarse de contado, no están sujetas ni a descuentos ni a financiación.
- Los períodos para el reconocimiento económico en la cancelación, tanto de un curso como de la matrícula, dependen de la fecha institucional de inicio de clases y no de la del inicio del curso en particular.

Reconocimiento de cursos para estudiantes nuevos

- Si usted ha realizado cursos en programas técnicos, tecnológicos o profesionales en otra Institución de Educación Superior (IES) debidamente reconocida por el Ministerio de Educación Nacional, podrá solicitar antes de la primera matrícula el reconocimiento de los cursos; para ello y sólo por esta ocasión cancelará el 20% de un salario mínimo legal mensual vigente por el total de cursos solicitados inicialmente, para las que se realicen posteriormente, cancelarán los costos pecuniarios establecidos por la Universidad para cada uno de ellos, **parágrafo 5 artículo 57 Reglamento Estudiantil vigente.**
- En el siguiente vínculo encuentra toda la información necesaria para el proceso:

<https://www.funlam.edu.co/modules/registroacademico/item.php?itemid=81>



Estudiantes antiguos

Medellín y Centros Regionales



Asignación automática de grupos a estudiantes con prematrícula

- Entre el jueves 04 y el viernes 05 de junio de 2026.



Anulación matrícula en estado pre-matrícula para liberación de cupos

- Viernes 03 de julio de 2026.

Si va a matricular práctica



Por disposición legal conforme al párrafo 1 del artículo 4 del decreto 055 del 14 de enero de 2015: "Para la afiliación al Sistema General de Riesgos Laborales, los estudiantes deberán estar previamente afiliados al Sistema General de Seguridad Social en Salud en cualquiera de sus regímenes, o a un régimen exceptuado o especial en salud".

Por lo anterior deberá acreditar ante la Coordinación de Práctica del respectivo programa su afiliación a una EPS, como cotizante, beneficiario, régimen subsidiado, o a un régimen exceptuado o especial, la cual deberá mantener durante todo el período de duración de la práctica.

Solicitud de prácticas (modalidad empresarial convenio):

Del lunes 20 de abril de 2026 al viernes 16 de octubre de 2026





Matrícula cursos Departamento de Idiomas

A continuación, se relacionan las equivalencias existentes entre los cursos del Departamento de Idiomas.

- El estudiante que en su plan de estudios aún deba cursos de dos (2) créditos se le recomienda matricular cursos de cuatro (4) créditos, el Sistema Académico automáticamente reconoce las homologaciones establecidas en el sistema.

Cursos plan de estudios de 2 créditos	Curso de 4 créditos Matricular		Nombre curso equivalente
	Presencial	Distancia Tutoría	
ALE01 INGLÉS I ALE02 INGLÉS II	ALE26	ALED21	INGLÉS A1
ALE03 INGLÉS III ALE04 INGLÉS IV	ALE27	ALED22	INGLÉS A2
ALE05 INGLÉS V ALE06 INGLÉS VI	ALE28	ALED23	INGLÉS B1-1
ALE07 INGLÉS VII ALE08 INGLÉS VIII	ALE29	ALED24	INGLÉS B1-2
ALE09 INGLÉS IX ALE10 INGLÉS X	ALE30	ALED25	INGLÉS B2-1



■■■■■
Estudiantes
nuevos

Medellín y Centros Regionales



Pago matrícula ordinaria

- **Selección de cursos:** del martes 09 de junio al martes 21 de julio de 2026.
- **Fecha límite de pago:** martes 21 de julio de 2026.

Encuentro con padres de familia

Estudiantes Sede Medellín

Miércoles 26 de agosto de 2026.

- Lugar: Auditorio Santa Rita
- Hora: de las 6:00 p. m. a las 8:00 p. m.



Inducción general

Estudiantes Sede Medellín

La inducción general para estudiantes nuevos es de carácter obligatorio.

- Jueves 23 de julio de 2026
De las 8:00 a. m. a las 12:00 m.
- **Teatro Mayor San José**





Inducción por programa Sede Medellín

Snies	Programa Académico	Metodología	Fecha	Hora	Lugar
8345	Derecho	Presencial	Martes 21 de julio	De las 3:00 p.m. a las 4:00 p.m.	Auditorio 1 - 510
108926	Tecnología en Criminología e Investigación Forense			De las 2:00 p.m. a las 3:00 p.m.	
106287	Licenciatura Lenguas Extranjeras con Énfasis en Inglés	Presencial	Jueves 23 de julio	De las 1:30 p.m. a las 5:00 p. m.	Auditorio Santa Rita
105956	Licenciatura en Educación Infantil	Híbrida	Jueves 23 de julio	De las 1:00 p.m. a las 4:00 p. m.	Antiguo Gimnasio
11070	Teología	Presencial	Jueves 23 de julio	De las 11:00 a.m. a las 12:30 m.	Auditorio 1 - 510
1197 1	Filosofía	Presencial			
51635	Administración de Empresas	Presencial	Miércoles 22 de julio	De la 7:00 a. m a las 10:00 a. m.	Auditorio Santa Rita
10252	Contaduría Pública	Presencial			
51724	Negocios Internacionales	Presencial			
101741	Gastronomía	Presencial			
7351	Comunicación Social	Presencial	Martes 21 de julio	De las 8:00 a.m. a las 11:00 a.m.	Auditorio Torrente
53857	Publicidad	Presencial	Viernes 24 de julio	De las 2:00 p.m. a las 4:00 p.m.	Auditorio 1 - 510
102985	Diseño Gráfico	Presencial	Miércoles 22 de julio	De las 9:00 a.m. a las 12:00 m.	Auditorio Torrente
11846	Ingeniería de Sistemas	Presencial	Martes 21 de julio	De las 8:00 a. m. a las 10:00 a. m.	Auditorio Santa Rita
108842	Tecnología en Desarrollo de Software				
118048	Arquitectura				
54443	Psicología	Presencial	Jueves 23 de julio	De las 5:00 p.m. a las 9:00 p.m.	Auditorio Santa Rita
1874	Desarrollo Familiar				
117597	Actividad Física y Deporte				
104518	Trabajo Social	Distancia	Sábado 25 de julio	De las 8:00 a.m. a las 1:00 p.m.	Sincrónico a través de Google Meet
102540	Psicología	Distancia		De las 8:00 a.m. a las 12:00 m.	Aula 2 - 701



Talleres obligatorios de matemáticas
Para los programa:
■ **Ingeniería de Sistemas**
■ **Tecnología en Desarrollo de Software**



Fecha

Martes 21 de julio
de 2026

Miércoles 22 de julio
de 2026

Hora

De la 10:00 a. m.
a las 12:00 m.

De la 8:00 a. m.
a las 12:00 m.

Lugar

Auditorio 1-510





Inducción por programas estudiantes nuevos

Centros Regionales

Centro Regional Manizales

Snies	Programa Académico	Metodología	Fecha	Hora	Lugar
111248	Administración de Empresas	Presencial	Miércoles 22 de julio de 2026	De 2:00 p.m. a 6:00 p.m.	Aula 209
101292	Negocios Internacionales	Presencial			
110939	Licenciatura Lenguas Extranjeras con Énfasis en Inglés	Presencial			
105956	Licenciatura en Educación Infantil	Híbrida			
104672	Comunicación Social	Presencial			
111459	Diseño Gráfico	Presencial			
101430	Derecho	Presencial			
91490	Psicología	Presencial			

Centro Regional Apartadó

Snies	Programa Académico	Metodología	Fecha	Hora	Lugar
118047	Administración de Empresas	Presencial	Miércoles 22 de julio de 2026	De 8:00 a.m. a 12:00 m. y de 1:00 p.m. a 5:00 p.m.	Biblioteca
101432	Psicología	Presencial			
102206	Ingeniería de Sistemas	Presencial			
106287	Licenciatura Lenguas Extranjeras con Énfasis en Inglés	Presencial			

Centro Regional Montería

Snies	Programa Académico	Metodología	Fecha	Hora	Lugar
101429	Derecho	Presencial	Sábado 25 de julio de 2026	De 10:00 a.m. a 1:00 p.m.	Sala de Audiencias
105956	Licenciatura en Educación Infantil	Híbrida			



Antiguos y reingresos

Medellín



Pago matrícula ordinaria

- **Selección de cursos:** del miércoles 10 al jueves 18 de junio de 2026 se habilitará el Sistema Académico un día para cada Facultad.
- **El Sistema Académico estará habilitado para la matrícula:**
Desde el día que le corresponde al programa el inicio del proceso y hasta el martes 21 de julio de 2026.
- **Fecha límite de pago:** martes 21 de julio de 2026.

Programación matrícula por programa Sede Medellín



Importante

El Sistema Académico se habilita a partir de las 8:00 a. m. del día asignado a cada programa y queda habilitado para selección de cursos y generación de liquidación hasta el 27 de julio de 2026 a las 2:00 p.m.

Estudiantes con prematricula deben ingresar al sistema a confirmar o modificar el horario, de no hacerlo la matrícula automática será anulada el 03 de julio de 2026.

Snies	Programa académico
Miércoles 10 de junio	
54443	Psicología - Presencial
102540	Psicología - Distancia
1874	Desarrollo Familiar
53127	Actividad Física y Deporte
104518	Trabajo Social
Jueves 11 de junio	
11846	Ingeniería de Sistemas
1180400	Arquitectura
104880	Ingeniería Civil
104933	Ingeniería Industrial
108842	Tecnología en Desarrollo de Software
8345	Derecho
108926	Tecnología en Criminología e Investigación Forense
Viernes 12 de junio	
1875	Administración de Empresas - Distancia
51635	Administración de Empresas - Presencial
10252	Contaduría Pública
51724	Negocios Internacionales
101741	Gastronomía
Martes 16 de junio	
104645	Licenciatura en Inglés
106287	Licenciatura Lenguas Extranjeras con Énfasis en Inglés
4438	Licenciatura en Educación Preescolar
105956	Licenciatura en Educación Infantil
11070	Teología
11971	Filosofía
Miércoles 17 de junio	
7351	Comunicación Social
53857	Publicidad
102985	Diseño Gráfico





Pruebas de aptitud de inglés

El Departamento de Idiomas cuenta con dos modalidades de prueba de aptitud para los cursos de inglés, en ambas se miden la competencia comunicativa en inglés. Cada prueba tiene actividades de comprensión de lectura, comprensión auditiva, uso de estructura gramatical en contextos de expresión escrita y oral por medio de entrevista.

La primera es una prueba de aptitud para demostrar las competencias del estudiante en un curso específico de inglés.

La segunda es una prueba estandarizada de inglés, diseñada y aplicada por el Departamento de Idiomas, quien con base en los resultados de la misma determinará el nivel o niveles de inglés a reconocer. El valor de esta prueba será el equivalente al 50% de un (1) SMMLV. **Parágrafo 3, artículo 94 del Reglamento Estudiantil vigente.** Quienes estén interesados en la prueba lo deben solicitar a través del Sistema Académico a partir de la primera semana de clase y cuando tenga la factura pagada, comunicarse con el Departamento de Idiomas para que le programen la prueba.

Las pruebas estandarizadas realizadas en Centros de Idiomas debidamente reconocidos para la aplicación de las mismas, también podrán ser presentadas en la Institución con fines de reconocimiento. Por derechos pecuniarios para el estudio deberá cancelar el 15% de un SMMLV y su registro corresponderá a reconocimientos. **Artículo 58 del Reglamento Estudiantil vigente** La solicitud y entrega de la prueba deberá realizarse en los términos establecidos institucionalmente, sin que haya expirado el período académico respectivo.



Pruebas Departamento de Idiomas

Modalidad de prueba/Propósito	Día(s)	Hora	Lugar
Prueba estandarizada Interna Para identificar en nivel de Inglés de los estudiantes y verificar que cursos se pueden reconocer.	Lunes <ul style="list-style-type: none"> • 31 de agosto • 28 de septiembre • 26 de octubre • 09 de noviembre 	De 2:00 p.m. a 5:00 p.m.	Aula 1 - 316 C
Prueba estandarizada de Reconocimiento Para reconocer Inglés I y II (<i>nivel A1</i>) a estudiantes de colegios con convenio Media Técnica.	Lunes • 05 de octubre Martes • 10 de noviembre	De 2:00 p.m. a 5:00 p.m.	
Prueba de Aptitud Prueba específica diseñada para avalar un curso específico de Inglés.	Nota: No se están realizando pruebas de aptitud para cursos de Inglés; se sugiere a los estudiantes tomar la prueba estandarizada interna.		

Pruebas de aptitud Competencias fundamentales en TIC



- Los días martes 25 de agosto y martes 27 de octubre de 2026.
- Hora: de las 5:00 p. m. a las 9:00 p. m. (4 horas).
- Lugar: Aula 1 - 316 A



Anulación matrícula en estado pre-matrícula para liberación de cupos

- Viernes 03 de julio de 2026.



Antiguos y reingresos

Centros Regionales



Pago matrícula ordinaria

- **Selección de programas modalidad presencial:** Del miércoles 10 de junio de 2026 al martes 21 de julio de 2026.
- **Selección de programas modalidad distancia:** miércoles 10 de julio de 2026 snies 102540 Psicología, 104518 Trabajo Social y viernes 12 de junio de 2026 snies 1875 Administración de Empresas.
- **El Sistema Académico estará habilitado para liquidación y pago matrícula ordinaria:** hasta el martes 21 de julio de 2026.



www.ucatolicaluisamigo.edu.co

Sedes en el país: Apartadó – Manizales – Montería

Sede principal Medellín – Colombia

Transversal 51 A N° 67 B. 90

Tel. (604) 4487666

Edición, diseño y diagramación

Oficina de Comunicaciones y RRPP

Producción

Departamento de Admisiones y Registro Académico

registro@amigo.edu.co

Copyright © todos los derechos reservados

Abril de 2026

