

Circular Procesos Académicos

Semestre 1 de 2026

Vigilada Mineducación

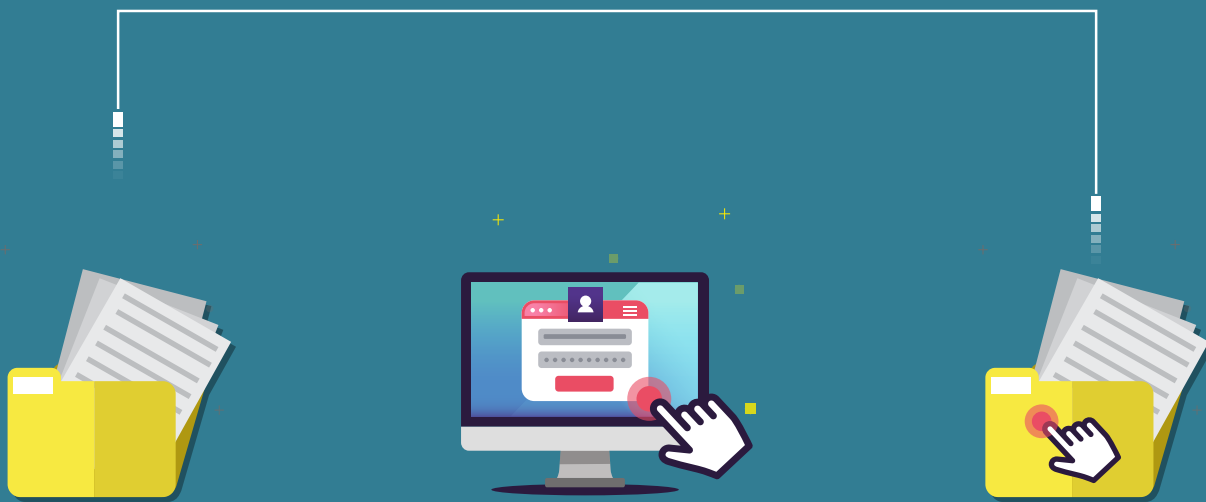

Información General

Nuevos
Medellín

Nuevos
Centros Regionales

Antiguos y Reingresos
Medellín

Antiguos y Reingresos
Centros Regionales



	Pág
Información general	
• Pago matrícula extemporánea	3
• Adición de cursos	3
• Cambios de grupo	3
• Cancelación de cursos	3-4
• Inicio de clases	5
• Solicitud de suficiencias y cursos dirigidos	5
• Reconocimiento de cursos	5
• Eventos de recuperación	5
• Terminación de clases	5
• Matrícula y adición de cursos vacacionales	5
• Límites para pagos de cursos vacacionales	5
• Tenga en cuenta	6
Estudiantes antiguos Medellín y Centros Regionales (C.R.)	
• Asignación automática de grupos estudiantes con prematrícula	7
• Anulación de matrícula en estado de pre-matrícula para liberación de cupos	7
• Si va a matricular prácticas	8
• Matrícula cursos Departamento de Idiomas	9
Estudiantes nuevos Medellín y Centros Regionales (C.R.)	
• Pago matrícula ordinaria	10
• Encuentro con padres de familia Medellín	11
• Inducción general estudiantes Medellín	11
• Inducción por Programas	12
• Talleres obligatorios para Ingeniería de Sistemas Medellín y Tecnología en Desarrollo de Software	13
• Inducción general estudiantes Centros Regionales	14
Estudiantes antiguos y reingresos Medellín	
• Pago matrícula ordinaria	15
• Programación matrícula por programa sede Medellín	16
• Pruebas estandarizadas y de aptitud en idiomas	17-18
• Pruebas de aptitud en informática	18
Estudiantes antiguos y reingresos Centros Regionales (C.R.)	
• Pago matrícula ordinaria	19

■■■■■
Información
General

Medellín y Centros Regionales

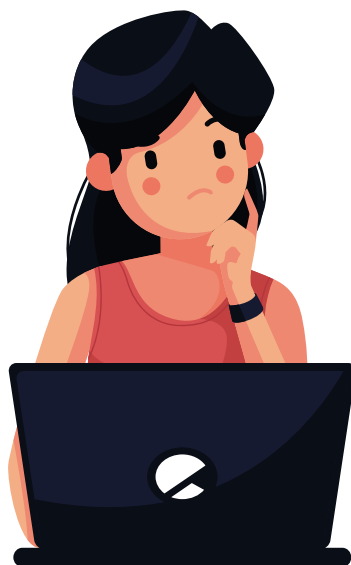

Pago matrícula extemporánea

- **Selección de cursos:** del miércoles 28 de enero al lunes 2 de febrero de 2026 (el 2 de febrero el Sistema Académico estará habilitado para selección de cursos y generación de liquidación hasta las 2:00 p. m.).
- **Con recargo del 6%:** miércoles 28 y jueves 29 de enero de 2026.
- **Con recargo del 10%:** del viernes 30 de enero al lunes 2 de febrero de 2026.

Adiciones de cursos

Adición de cursos: del viernes 12 de diciembre de 2025 al lunes 09 de febrero de 2026. (Aplica para estudiantes que ya tienen paga la matrícula).

- **Fecha límite de pago sin recargo:** martes 27 de enero de 2026.
- **Fecha límite de pago con recargo del 6%:** lunes 2 de febrero de 2026.
- **Fecha límite de pago con recargo de 10%:** lunes 09 de febrero de 2026. (El 09 de febrero el Sistema Académico estará habilitado para adiciones de cursos y generación de liquidación hasta las 2:00 p. m.).

Cambios de grupo

- Del martes 27 de enero al lunes 09 de febrero de 2026. (Aplica para estudiantes que ya tengan paga la matrícula).

Cancelaciones de cursos

- **Devolución del 50% para reintegro monetario:** del jueves 15 de enero al domingo 01 de febrero de 2026.
- **Devolución del 30% para reintegro monetario:** del lunes 2 de febrero al domingo 15 de febrero de 2026.

TENGA EN CUENTA: Para cancelaciones entre el lunes 2 de febrero y el domingo 08 febrero, finalizada la primera semana de clase, en caso de que el estudiante no pida reembolso monetario le quedará en el Sistema Académico **nota crédito del 90%** del valor pagado por el curso cancelado, saldo que podrá ser aplicado en otro servicio académico.



NOTAS:

- Las cancelaciones realizadas entre el lunes 09 y el domingo 15 de febrero de 2026 (segunda semana de actividades académicas), sea saldo a favor o solicitud de reintegro monetario, aplica el 30% del valor pagado por el curso cancelado.
- Las nota crédito tendrá vigencia para ser utilizada en los dos períodos académicos siguientes a la cancelación, sin pago de intereses ni indexación. Posterior a este término se perderá este beneficio y no habrá ninguna devolución.
- Las cancelaciones de cursos que se hagan a partir del lunes 16 de febrero y hasta faltando 4 semanas para finalizar el curso, no tendrán reconocimiento económico.

**Para ampliar esta información puede consultar el
Reglamento Estudiantil vigente: Artículo 50°.
Cancelación de matrícula y cursos**



Fechas Clave

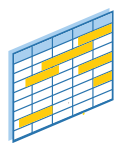

Inicio de clases

- Lunes 2 de febrero de 2026.



Solicitud de suficiencias y cursos dirigidos

- Del lunes 2 de febrero al viernes 06 de marzo de 2026.



Reconocimiento de cursos

- Del lunes 02 de febrero al viernes 20 de marzo de 2026.

Solicitud grados

- **Privados:** Del lunes 09 de febrero al viernes 24 de abril de 2026.

- **Colectivos:**

- *Primera jornada:* Del martes 05 de mayo al martes 2 de junio de 2026.
- *Segunda jornada:* Del martes 30 de junio al viernes 24 de julio de 2026.



Solicitud de Prácticas para período

- Del lunes 20 de octubre de 2025 al viernes 17 de abril de 2026.



Eventos de recuperación

A partir del momento en que el docente publica la nota definitiva el estudiante cuenta con tres (3) días hábiles para hacer la solicitud a través del Sistema Académico.



Terminación clases

- sábado 30 de mayo de 2026.



Matrícula y adición de cursos vacacionales

- Del miércoles 13 de mayo al miércoles 03 de junio de 2026 (el 03 de junio el Sistema Académico estará habilitado hasta las 2:00 p. m. para la selección de cursos y generación de liquidación).



Fecha límite de pago cursos vacacionales

- Miércoles 03 de junio de 2026.





Tenga en cuenta

- Los pagos en banco deben ser efectuados exclusivamente con la factura de pago que genera el Sistema Académico después de la selección de los cursos. Los bancos tienen la indicación de **NO ACEPTAR UN DOCUMENTO DIFERENTE**
- Para hacer cualquier ajuste a la matrícula el estudiante debe estar matriculado, es decir, **su factura debe estar activa** por cualquier medio de pago.
- La entidad bancaria reporta el pago al siguiente día hábil de realizado, después de esto el Departamento de Tesorería realiza la activación en el Sistema Académico.
- Si usted tiene un saldo a favor, crédito o descuento, verifique que se encuentre activo, antes de realizar su proceso de liquidación de cursos.
- Con el hecho de realizar la selección de cursos usted ya tiene el cupo reservado, si no genera la liquidación en ese momento podrá retirar o adicionar cursos de acuerdo con sus necesidades. Se le recomienda generar la liquidación en el momento que va a realizar el pago de la matrícula.

- Las adiciones deberán pagarse de contado, no están sujetas ni a descuentos ni a financiación.
- Los períodos para el reconocimiento económico en la cancelación, tanto de un curso como de la matrícula, dependen de la fecha institucional de inicio de clases y no de la del inicio del curso en particular.

Reconocimiento de cursos para estudiantes nuevos

- Si usted ha realizado cursos en programas técnicos, tecnológicos o profesionales en otra Institución de Educación Superior (IES) debidamente reconocida por el Ministerio de Educación Nacional, podrá solicitar antes de la primera matrícula el reconocimiento de los cursos; para ello y sólo por esta ocasión cancelará el 20% de un salario mínimo legal mensual vigente por el total de cursos solicitados inicialmente, para las que se realicen posteriormente, cancelarán los costos pecuniarios establecidos por la Universidad para cada uno de ellos, **parágrafo 5 artículo 57 Reglamento Estudiantil vigente.**
- En el siguiente vínculo encuentra toda la información necesaria para el proceso:

<https://www.funlam.edu.co/modules/registroacademico/item.php?itemid=81>



Estudiantes antiguos

Medellín y Centros Regionales



Asignación automática de grupos a estudiantes con prematrícula

- Entre el jueves 27 y el viernes 28 de noviembre de 2025.



Anulación matrícula en estado pre-matrícula para liberación de cupos

- Viernes 16 de enero de 2026.

Si va a matricular práctica



Por disposición legal conforme al parágrafo 1 del artículo 4 del decreto 055 del 14 de enero de 2015: "Para la afiliación al Sistema General de Riesgos Laborales, los estudiantes deberán estar previamente afiliados al Sistema General de Seguridad Social en Salud en cualquiera de sus regímenes, o a un régimen exceptuado o especial en salud".

Por lo anterior deberá acreditar ante la Coordinación de Práctica del respectivo programa su afiliación a una EPS, como cotizante, beneficiario, régimen subsidiado, o a un régimen exceptuado o especial, la cual deberá mantener durante todo el período de duración de la práctica.

Solicitud de prácticas:

Del lunes 20 de octubre de 2025 al viernes 17 de abril de 2026





Matrícula cursos Departamento de Idiomas

A continuación, se relacionan las equivalencias existentes entre los cursos del Departamento de Idiomas.

- El estudiante que en su plan de estudios aún deba cursos de dos (2) créditos se le recomienda matricular cursos de cuatro (4) créditos, el Sistema Académico automáticamente reconoce las homologaciones establecidas en el sistema.

Cursos plan de estudios de 2 créditos	Curso de 4 créditos Matricular		Nombre curso equivalente
	Presencial	Distancia Tutoría	
ALE01 INGLÉS I ALE02 INGLÉS II	ALE26	ALED21	INGLÉS A1
ALE03 INGLÉS III ALE04 INGLÉS IV	ALE27	ALED22	INGLÉS A2
ALE05 INGLÉS V ALE06 INGLÉS VI	ALE28	ALED23	INGLÉS B1-1
ALE07 INGLÉS VII ALE08 INGLÉS VIII	ALE29	ALED24	INGLÉS B1-2
ALE09 INGLÉS IX ALE10 INGLÉS X	ALE30	ALED25	INGLÉS B2-1



■■■■■
Estudiantes
nuevos

Medellín y Centros Regionales

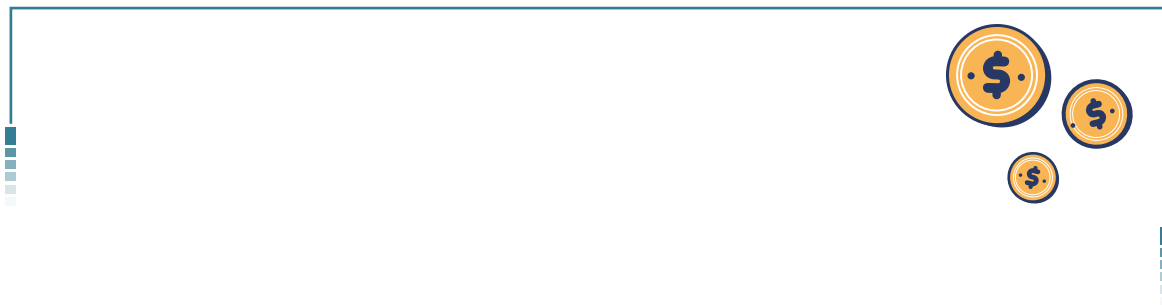

Pago matrícula ordinaria

- **Selección de cursos:** del miércoles 3 de diciembre de 2025 al martes 27 de enero de 2026.
- **Fecha límite de pago:** martes 27 de enero de 2026.

Encuentro con padres de familia

Estudiantes Sede Medellín

Miércoles 25 de marzo de 2026.

- Lugar: Auditorio Torrente
- Hora: de las 6:00 p. m. a las 8:00 p. m.

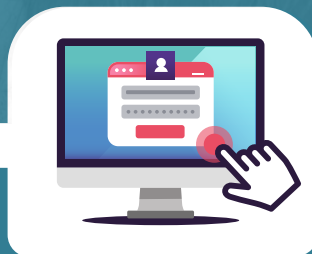

Inducción general

Estudiantes Sede Medellín

La inducción general para estudiantes nuevos es de carácter obligatorio.

- Jueves 29 de enero de 2026
De las 8:00 a. m. a las 12:00 m.
- **Teatro Mayor San José**





Inducción por programa Sede Medellín

Snies	Programa Académico	Metodología	Fecha	Hora	Lugar
8345	Derecho	Presencial	Jueves 29 de enero	De las 5:00 p.m. a las 6:00 p.m.	Auditorio 1 - 510
108926	Tecnología en Criminología e Investigación Forense			De las 4:00 p.m. a las 5:00 p.m.	
106287	Licenciatura Lenguas Extranjeras con Énfasis en Inglés	Presencial	Lunes 26 de enero	De las 8:00 a.m. a las 12:00 m.	Auditorio Santa Rita
105956	Licenciatura en Educación Infantil	Presencial	Miércoles 28 de enero	De las 8:00 a.m. a las 12:00 m.	Auditorio 1 - 510
11070	Teología	Presencial	Jueves 29 de enero	De las 10:00 a.m. a las 12:00 m.	Aula 1 - 404
11971	Filosofía	Presencial			
51635	Administración de Empresas	Presencial	Miércoles 28 de enero	De la 7:00 a. m a las 10:00 a. m.	Auditorio Santa Rita
10252	Contaduría Pública	Presencial			
51724	Negocios Internacionales	Presencial			
101741	Gastronomía	Presencial			
7351	Comunicación Social	Presencial	Martes 27 de enero	De las 9:00 a.m. a las 12:00 m.	Auditorio Torrente
53857	Publicidad	Presencial	Viernes 30 de enero	De las 2:00 p.m. a las 4:00 p.m.	Aula 4 - 301
102985	Diseño Gráfico	Presencial	Martes 27 de enero	De las 9:00 a.m. a las 12:00 m.	Auditorio Santa Rita
11846	Ingeniería de Sistemas	Presencial	Lunes 26 de enero	De las 9:00 a. m. a las 12:00 m.	Auditorio Torrente
108842	Tecnología en Desarrollo de Software				
118048	Arquitectura				
54443	Psicología	Presencial	Jueves 29 de enero	De las 5:00 p.m. a las 9:00 p.m.	Auditorio Santa Rita
1874	Desarrollo Familiar				
117597	Actividad Física y Deporte				
104518	Trabajo Social	Distancia	Sábado 31 de enero	De las 8:00 a.m. a las 1:00 p.m.	Aula 2 - 703
102540	Psicología	Distancia	Sábado 31 de enero	De las 8:00 a.m. a las 12:00 m.	Aula 2 - 702



Talleres obligatorios de matemáticas
Para los programa:
■ **Ingeniería de Sistemas**
■ **Tecnología en Desarrollo de Software**



Fecha

Martes 27 y
miércoles 28 de enero
de 2026

Hora

De la 8:00 a. m.
a las 12:00 m.

Lugar

Auditorio 1-404





Inducción por programas estudiantes nuevos

Centros Regionales

Centro Regional Manizales

Snies	Programa Académico	Metodología	Fecha	Hora	Lugar
111248	Administración de Empresas	Presencial	Miércoles 28 de enero de 2026	De 2:00 p.m. a 6:00 p.m.	Aula 209
101292	Negocios Internacionales	Presencial			
110939	Licenciatura Lenguas Extranjeras con Énfasis en Inglés	Presencial			Aula 105
104672	Comunicación Social	Presencial			Aula 104
111459	Diseño Gráfico	Presencial			Aula 309
101430	Derecho	Presencial			Auditorio
91490	Psicología	Presencial			

Centro Regional Apartadó

Snies	Programa Académico	Metodología	Fecha	Hora	Lugar
118047	Administración de Empresas	Presencial	Miércoles 28 de enero de 2026	De 8:00 a.m. a 12:00 m. y de 2:00 p.m. a 6:00 p.m.	Biblioteca
101432	Psicología	Presencial			
102206	Ingeniería de Sistemas	Presencial			

Centro Regional Montería

Snies	Programa Académico	Metodología	Fecha	Hora	Lugar
101429	Derecho	Presencial	Sábado 31 de enero de 2026	De 10:00 a.m. a 1:00 p.m.	Sala de Audiencias



Antiguos y reingresos

Medellín



Pago matrícula ordinaria

- **Selección de cursos:** del miércoles 03 al jueves 11 de diciembre de 2025 se habilitará el Sistema Académico un día para cada Facultad.
- **El Sistema Académico estará habilitado para la matrícula:**
Desde el día que le corresponde al programa el inicio del proceso y hasta el martes 27 de enero de 2026.
- **Fecha límite de pago:** martes 27 de enero de 2026.

Programación matrícula por programa Sede Medellín



Importante

El Sistema Académico se habilita a partir de las 8:00 a. m. del día asignado a cada programa y queda habilitado para selección de cursos y generación de liquidación hasta el 2 de febrero de 2026 a las 2:00 p.m.

Estudiantes con prematricula deben ingresar al sistema a confirmar o modificar el horario, de no hacerlo la matrícula automática será anulada el 16 de enero de 2026.

Snies	Programa académico
Miércoles 03 de diciembre	
54443	Psicología - Presencial
102540	Psicología - Distancia
1874	Desarrollo Familiar
53127	Actividad Física y Deporte
104518	Trabajo Social
Jueves 04 de diciembre	
11846	Ingeniería de Sistemas
1180400	Arquitectura
104880	Ingeniería Civil
104933	Ingeniería Industrial
108842	Tecnología en Desarrollo de Software
8345	Derecho
108926	Tecnología en Criminología e Investigación Forense
Viernes 05 de diciembre	
1875	Administración de Empresas - Distancia
51635	Administración de Empresas - Presencial
10252	Contaduría Pública
51724	Negocios Internacionales
101741	Gastronomía
Martes 09 de diciembre	
104645	Licenciatura en Inglés
106287	Licenciatura Lenguas Extranjeras con Énfasis en Inglés
4438	Licenciatura en Educación Preescolar
105956	Licenciatura en Educación Infantil
11070	Teología
11971	Filosofía
Miércoles 10 de diciembre	
7351	Comunicación Social
53857	Publicidad
102985	Diseño Gráfico





Pruebas de aptitud de inglés

El Departamento de Idiomas cuenta con dos modalidades de prueba de aptitud para los cursos de inglés, en ambas se miden la competencia comunicativa en inglés. Cada prueba tiene actividades de comprensión de lectura, comprensión auditiva, uso de estructura gramatical en contextos de expresión escrita y oral por medio de entrevista.

La primera es una prueba de aptitud para demostrar las competencias del estudiante en un curso específico de inglés.

La segunda es una prueba estandarizada de inglés, diseñada y aplicada por el Departamento de Idiomas, quien con base en los resultados de la misma determinará el nivel o niveles de inglés a reconocer. El valor de esta prueba será el equivalente al 50% de un (1) SMMLV. **Parágrafo 3, artículo 94 del Reglamento Estudiantil vigente.** Quienes estén interesados en la prueba lo deben solicitar a través del Sistema Académico a partir de la primera semana de clase y cuando tenga la factura pagada, comunicarse con el Departamento de Idiomas para que le programen la prueba.

Las pruebas estandarizadas realizadas en Centros de Idiomas debidamente reconocidos para la aplicación de las mismas, también podrán ser presentadas en la Institución con fines de reconocimiento. Por derechos pecuniarios para el estudio deberá cancelar el 15% de un SMMLV y su registro corresponderá a reconocimientos. **Artículo 58 del Reglamento Estudiantil vigente** La solicitud y entrega de la prueba deberá realizarse en los términos establecidos institucionalmente, sin que haya expirado el período académico respectivo.



Pruebas Departamento de Idiomas

Modalidad de prueba/Propósito	Día(s)	Hora	Lugar
<p>Prueba estandarizada Interna Para identificar en nivel de Inglés de los estudiantes y verificar que cursos se pueden reconocer.</p>	Lunes <ul style="list-style-type: none"> • 23 de febrero • 30 de marzo • 27 de abril • 11 de mayo 	De 2:00 p.m. a 5:00 p.m.	Previo a la fecha de la prueba se indicará el lugar en el correo electrónico
<p>Prueba estandarizada de Reconocimiento Para reconocer Inglés I y II (<i>nivel A1</i>) a estudiantes de colegios con convenio Media Técnica.</p>	Lunes <ul style="list-style-type: none"> • 16 de marzo • 13 de abril 	De 2:00 p.m. a 4:00 p.m.	
<p>Prueba de Aptitud Prueba específica diseñada para avalar un curso específico de Inglés.</p>	<p>Nota: No se están realizando pruebas de aptitud para cursos de Inglés; se sugiere a los estudiantes tomar la prueba estandarizada interna.</p>		

Pruebas de aptitud Competencias fundamentales en TIC



- Los días martes 24 de febrero y martes 12 de mayo de 2026.
- Hora: de las 5:00 p. m. a las 9:00 p. m. (4 horas).
- Lugar: Aula 1 - 316 A



Anulación matrícula en estado pre-matrícula para liberación de cupos

- Viernes 16 de enero de 2026.



Antiguos y reingresos

Centros Regionales



Pago matrícula ordinaria

- **Selección de programas modalidad presencial:** Del miércoles 03 de diciembre de 2025 al martes 27 de enero de 2026.
- **Selección de programas modalidad distancia:** miércoles 03 de diciembre de 2025 snies 102540 Psicología, 104518 Trabajo Social y viernes 05 de diciembre de 2025 snies 1875 Administración de Empresas.
- **El Sistema Académico estará habilitado para matrícula ordinaria:** hasta el martes 27 de enero de 2026.



www.ucatolicaluisamigo.edu.co

Sedes en el país: Apartadó – Manizales – Montería

Sede principal Medellín – Colombia

Transversal 51 A N° 67 B. 90

Tel. (604) 4487666

Edición, diseño y diagramación

Oficina de Comunicaciones y RRPP

Producción

Departamento de Admisiones y Registro Académico

registro@amigo.edu.co

Copyright © todos los derechos reservados

Octubre de 2025

