

Circular Matrículas

Semestre 2 de 2023

Vigilada Mineducación

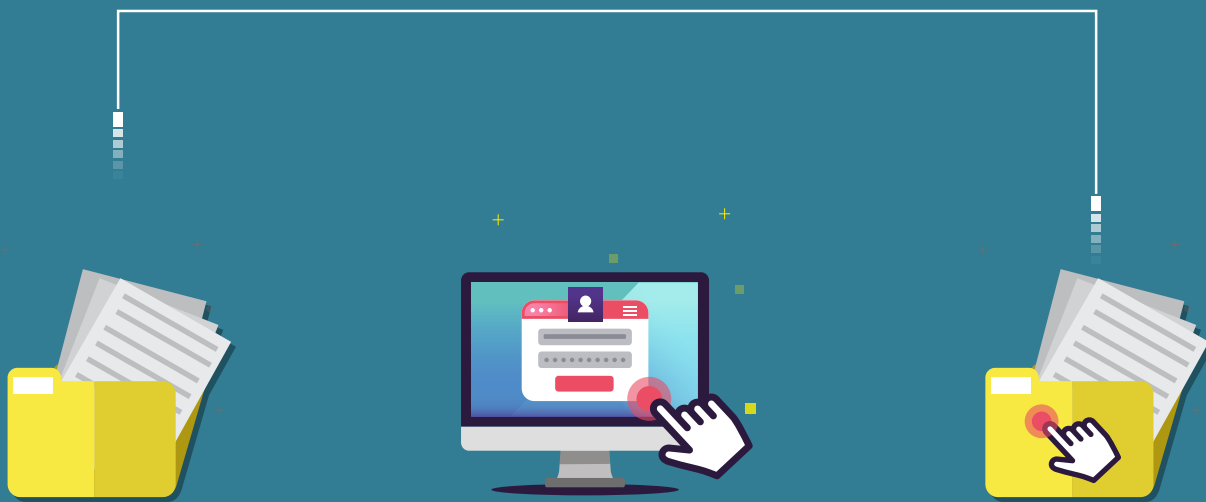

Información General

Nuevos
Medellín

Nuevos
Centros Regionales

Antiguos y Reingresos
Medellín

Antiguos y Reingresos
Centros Regionales



| | Pág |
|--|------------|
| Información general | |
| • Pago matrícula extemporánea | 3 |
| • Adición de cursos | 3 |
| • Cambios de grupo | 3 |
| • Cancelación de cursos | 3-4 |
| • Inicio de clases | 5 |
| • Solicitud de suficiencias y cursos dirigidos | 5 |
| • Reconocimiento de cursos | 5 |
| • Eventos de recuperación | 5 |
| • Terminación de clases | 5 |
| • Matrícula y adición de cursos vacacionales | 5 |
| • Límites para pagos de cursos vacacionales | 5 |
| • Tenga en cuenta | 6 |
| Estudiantes antiguos Medellín y Centros Regionales (C.R.) | |
| • Asignación automática de grupos estudiantes con prematrícula | 7 |
| • Anulación de matrícula en estado de pre-matrícula para liberación de cupos | 7 |
| • Si va a matricular prácticas | 8 |
| • Matrícula cursos Departamento de Idiomas | 9 |
| Estudiantes nuevos Medellín y Centros Regionales (C.R.) | |
| • Pago matrícula ordinaria | 10 |
| • Encuentro con padres de familia Medellín | 11 |
| • Inducción general estudiantes Medellín | 11 |
| • Inducción por Programas | 12 |
| • Talleres obligatorios para Ingeniería de Sistemas Medellín y Tecnología en Desarrollo de Software | 13 |
| • Inducción general estudiantes Centros Regionales | 14 |
| Estudiantes antiguos y reingresos Medellín | |
| • Pago matrícula ordinaria | 15 |
| • Programación matrícula por programa sede Medellín | 16 |
| • Pruebas estandarizadas y de aptitud en idiomas | 17-18 |
| • Pruebas de aptitud en informática | 18 |
| Estudiantes antiguos y reingresos Centros Regionales (C.R.) | |
| • Pago matrícula ordinaria | 19 |

■■■■■
Información
General

Medellín y Centros Regionales

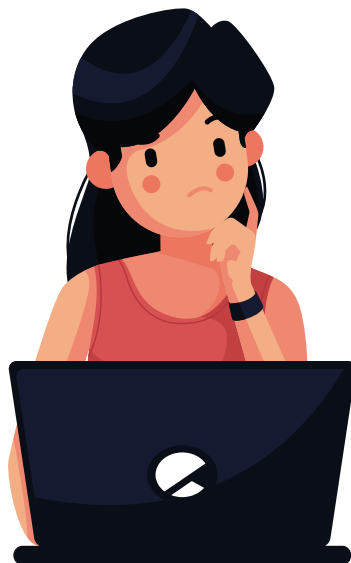

Pago matrícula extemporánea

- **Selección de cursos:** del miércoles 19 al viernes 21 de julio de 2023 (el 21 de julio el Sistema Académico estará habilitado para selección de cursos y generación de liquidación hasta las 2:00 p. m.).
- **Con recargo del 6%:** miércoles 19 y jueves 20 de julio de 2023. El 20 de julio aplica solo para pagos en línea.
- **Con recargo del 10%:** viernes 21 de julio de 2023.

Adiciones de cursos

Adición de cursos: del viernes 16 de junio al lunes 31 de julio de 2023.

(Aplica para estudiantes que ya tienen paga la matrícula).

- **Fecha límite de pago sin recargo:** martes 18 de julio de 2023.
- **Fecha límite de pago con recargo del 6%:** viernes 21 de julio de 2023.
- **Fecha límite de pago con recargo de 10%:** lunes 31 de julio de 2023. (El 31 de julio el Sistema Académico estará habilitado para adiciones de cursos y generación de liquidación hasta las 2:00 p. m.).

Cambios de grupo

- Del lunes 17 al viernes 28 de julio de 2023. (Aplica para estudiantes que ya tengan paga la matrícula).

Cancelaciones de cursos

- **Devolución del 50% para reintegro monetario:** del miércoles 5 al domingo 23 de julio de 2023.
- **Devolución del 30% para reintegro monetario:** del lunes 24 de julio al domingo 6 de agosto de 2023.

TENGA EN CUENTA: Para cancelaciones entre el miércoles 5 y el domingo 30 de julio, finalizada la primera semana de clase. En caso de que el estudiante no pida reembolso monetario le quedará en el Sistema Académico **nota crédito del 90%** del valor pagado por el curso cancelado, saldo que podrá ser aplicado en otro servicio académico.



NOTAS:

- Las cancelaciones realizadas entre el lunes 31 de julio y el domingo 6 de agosto de 2023 (segunda semana de actividades académicas), sea saldo a favor o solicitud de reintegro monetario, aplica el 30% del valor pagado por el curso cancelado.
- Las nota crédito tendrá vigencia para ser utilizada en los dos períodos académicos siguientes a la cancelación, sin pago de intereses ni indexación. Posterior a este término se perderá este beneficio y no habrá ninguna devolución.
- Las cancelaciones de cursos que se hagan a partir del lunes 7 de agosto y hasta faltando 4 semanas para finalizar el curso, no tendrán reconocimiento económico.

Para ampliar esta información puede consultar el Reglamento Estudiantil vigente: Artículo 50°. Cancelación de matrícula y cursos



Fechas Clave



Inicio de clases

- Lunes 24 de julio de 2023.



Solicitud de suficiencias y cursos dirigidos

- Del lunes 24 de julio al viernes 1 de septiembre de 2023.



Reconocimiento de cursos

- Del lunes 24 de julio al viernes 15 de septiembre de 2023.



Eventos de recuperación

A partir del momento en que el docente publica la nota definitiva el estudiante cuenta con tres (3) días hábiles para hacer la solicitud a través del Sistema Académico.



Terminación clases

- Martes 21 de noviembre de 2023.



Matrícula y adición de cursos vacacionales

- Del martes 7 al jueves 23 de noviembre de 2023 (el 23 de noviembre el Sistema Académico estará habilitado hasta las 2:00 p. m. para la selección de cursos y generación de liquidación).



Fecha límite de pago cursos vacacionales

- Jueves 23 de noviembre de 2023.





Tenga en cuenta

- Los pagos en banco deben ser efectuados exclusivamente con la factura de pago que genera el Sistema Académico después de la selección de los cursos. Los bancos tienen la indicación de **NO ACEPTAR UN DOCUMENTO DIFERENTE**
- Para hacer cualquier ajuste a la matrícula el estudiante debe estar matriculado, es decir, **su factura debe estar activa** por cualquier medio de pago.
- La entidad bancaria reporta el pago al siguiente día hábil de realizado, después de esto el Departamento de Tesorería realiza la activación en el Sistema Académico.
- Si usted tiene un saldo a favor, crédito o descuento, verifique que se encuentre activo, antes de realizar su proceso de liquidación de cursos.
- Con el hecho de realizar la selección de cursos usted ya tiene el cupo reservado, si no genera la liquidación en ese momento podrá retirar o adicionar cursos de acuerdo con sus necesidades. Se le recomienda generar la liquidación en el momento que va a realizar el pago de la matrícula.

- Las adiciones deberán pagarse de contado, no están sujetas ni a descuentos ni a financiación.
- Los períodos para el reconocimiento económico en la cancelación, tanto de un curso como de la matrícula, dependen de la fecha institucional de inicio de clases y no de la del inicio del curso en particular.

Reconocimiento de cursos para estudiantes nuevos

- Si usted ha realizado cursos en programas técnicos, tecnológicos o profesionales en otra Institución de Educación Superior (IES) debidamente reconocida por el Ministerio de Educación Nacional, podrá solicitar antes de la primera matrícula el reconocimiento de los cursos; para ello y sólo por esta ocasión cancelará el 20% de un salario mínimo legal mensual vigente por el total de cursos solicitados inicialmente, para las que se realicen posteriormente, cancelarán los costos pecuniarios establecidos por la Universidad para cada uno de ellos, **parágrafo 5 artículo 57 Reglamento Estudiantil vigente.**
- En el siguiente vínculo encuentra toda la información necesaria para el proceso:

<https://www.funlam.edu.co/modules/registroacademico/item.php?itemid=81>



Estudiantes antiguos

Medellín y Centros Regionales



Asignación automática de grupos a estudiantes con prematrícula

- Entre el lunes 5 y el martes 6 de junio de 2023.



Anulación matrícula en estado pre-matrícula para liberación de cupos

- Miércoles 5 de julio de 2023.

Si va a matricular práctica



Por disposición legal conforme al párrafo 1 del artículo 4 del decreto 055 del 14 de enero de 2015: “Para la afiliación al Sistema General de Riesgos Laborales, los estudiantes deberán estar previamente afiliados al Sistema General de Seguridad Social en Salud en cualquiera de sus regímenes, o a un régimen exceptuado o especial en salud”.

Por lo anterior deberá acreditar ante la Coordinación de Práctica del respectivo programa su afiliación a una EPS, como cotizante, beneficiario, régimen subsidiado, o a un régimen exceptuado o especial, la cual deberá mantener durante todo el período de duración de la práctica.





Matrícula cursos Departamento de Idiomas

A continuación, se relacionan las equivalencias existentes entre los cursos del Departamento de Idiomas.

- El estudiante que en su plan de estudios aún deba cursos de dos (2) créditos se le recomienda matricular cursos de cuatro (4) créditos, el Sistema Académico automáticamente reconoce las homologaciones establecidas en el sistema.

| Cursos plan de estudios de 2 créditos | Curso de 4 créditos Matricular | | Nombre curso equivalente |
|---------------------------------------|--------------------------------|-------------------|--------------------------|
| | Presencial | Distancia Tutoría | |
| ALE01 INGLÉS I ALE02 INGLÉS II | ALE26 | ALED21 | INGLÉS A1 |
| ALE03 INGLÉS III ALE04 INGLÉS IV | ALE27 | ALED22 | INGLÉS A2 |
| ALE05 INGLÉS V ALE06 INGLÉS VI | ALE28 | ALED23 | INGLÉS B1-1 |
| ALE07 INGLÉS VII ALE08 INGLÉS VIII | ALE29 | ALED24 | INGLÉS B1-2 |
| ALE09 INGLÉS IX ALE10 INGLÉS X | ALE30 | ALED25 | INGLÉS B2-1 |



■■■■■
Estudiantes
nuevos

Medellín y Centros Regionales



Pago matrícula ordinaria

- **Selección de cursos:** del lunes 5 de junio de 2023 al martes 18 de julio de 2023.
- **Fecha límite de pago:** martes 18 de julio de 2023.

Encuentro con padres de familia

Estudiantes Sede Medellín

Miércoles 16 de agosto y 18 de octubre de 2023.

- Lugar: auditorio Santa Rita
- Hora: de las 6:00 p. m. a las 8:00 p. m.



Inducción general

Estudiantes Sede Medellín

La inducción general para estudiantes nuevos es de carácter obligatorio.

- Miércoles 19 de julio de 2023
De las 8:00 a. m. a las 12:00 m.
- **Teatro Mayor San José**





Inducción por programa Sede Medellín

| Snies | Programa Académico | Metodología | Fecha | Hora | Lugar |
|--------|--|-------------|---------------------------------|-------------------------------------|-----------------------|
| 8345 | Derecho | Presencial | Miércoles 19 de julio | De las 6:00 p.m. a las 8:00 p.m. | Auditorio 1 - 510 |
| 108926 | Tecnología en Criminología e Investigación Forense | | | | |
| 106287 | Licenciatura Lenguas Extranjeras con Énfasis en Inglés | Presencial | Martes 18 de julio | De las 8:00 a.m. a las 12:00 m. | Auditorio 1 - 510 |
| 105956 | Licenciatura en Educación Infantil | Presencial | Martes 18 de julio | De las 8:00 a.m. a las 12:00 m. | Auditorio 1 - 304 |
| 11070 | Teología | Presencial | Martes 18 de julio | De las 8:00 a.m. a las 12:00 m. | Aula 1 - 509 |
| 1197 1 | Filosofía | | | | |
| 1875 | Administración de Empresas | A distancia | Sábado 22 de julio | De las 7:00 a. m. a las 10:00 a. m. | *Encuentro virtual |
| 51635 | Administración de Empresas | Presencial | Lunes 17 y martes 18 de julio | De la 6:00 a. m a las 9:30 a. m. | Auditorio Santa Rita |
| 10252 | Contaduría Pública | | | | |
| 51724 | Negocios Internacionales | Presencial | *Se debe asistir a las 2 fechas | | |
| 101741 | Gastronomía | Presencial | | | |
| 7351 | Comunicación Social | Presencial | Martes 18 de julio | De las 8:00 a.m. a las 12:00 m. | Teatro Mayor San José |
| 53857 | Publicidad | | | | |
| 102985 | Diseño Gráfico | | | | |
| 11846 | Ingeniería de Sistemas | Presencial | Viernes 21 de julio | De las 9:00 a. m. a las 12:00 m. | Auditorio 1 - 510 |
| 108842 | Tecnología en Desarrollo de Software | | | | |
| 54443 | Psicología | Presencial | Miércoles 19 de julio | De las 5:00 p.m. a las 9:00 p.m. | Auditorio Santa Rita |
| 1874 | Desarrollo Familiar | | | | |
| 104518 | Trabajo Social | Distancia | Sábado 22 de julio | De las 8:00 a.m. a las 4:00 p.m. | *Encuentro Virtual |

* Para el encuentro virtual de Administración de Empresas y Trabajo Social modalidad distancia, se enviará el enlace con antelación.



Talleres obligatorios de matemáticas
Para los programa:
■ **Ingeniería de Sistemas**
■ **Tecnología en Desarrollo de Software**



| Fecha |
|---|
| Lunes 17 de julio de 2023 |
| Martes 18 y miércoles 19 de julio de 2023 |

| Hora |
|---|
| De las 8:00 a. m. a 12:00 m. y de las 2:00 p. m. - 5:00 p. m. |
| De la 1:00 p. m. a las 5:00 p.m. |

| Lugar |
|----------------------|
| Auditorio 1 - 510 |





Inducción por programas estudiantes nuevos Centros Regionales

Centro Regional Apartadó

| Programa |
|----------------------------|
| Administración de Empresas |
| Ingeniería de Sistemas |
| Psicología |

| Fecha |
|---|
| Sábado 22 de julio de 2023. |
| Lunes 17 martes 18, miércoles 19 y viernes 21 de julio de 2023 (Carpa azul) |

| Hora |
|--|
| Encuentro virtual Antes del encuentro se le informa el link de acceso |
| De 2:00 p. m. a 6:00 p. m. |
| De 8:00 a. m. a 12:00 m. |

Centro Regional Manizales

| |
|---|
| Psicología |
| Comunicación Social |
| Derecho |
| Negocios Internacionales |
| Administración de Empresas - Presencial |
| Licenciatura en Lenguas Extranjeras con Énfasis en Inglés |
| Administración de Empresas - Distancia |

| |
|--|
| Lunes 17 y martes 18 de julio 2023 |
| Miércoles 19 de julio de 2023 Jornadas de integración |
| Sábado 22 de julio de 2023 |

| |
|--|
| De las 2:00 p. m. a 5:00 p. m. ó de las 6:30 p. m. a las 8:00 p. m. |
| De las 9:00 a. m. a las 12:00 m. y de 2:00 p. m. a 5:00 p. m. ó de 6:30 p. m. a 8:00 p. m. El estudiante asiste en el día o en la noche |
| Encuentro virtual Antes del encuentro se le informa el link de acceso |



Antiguos y reingresos

Medellín

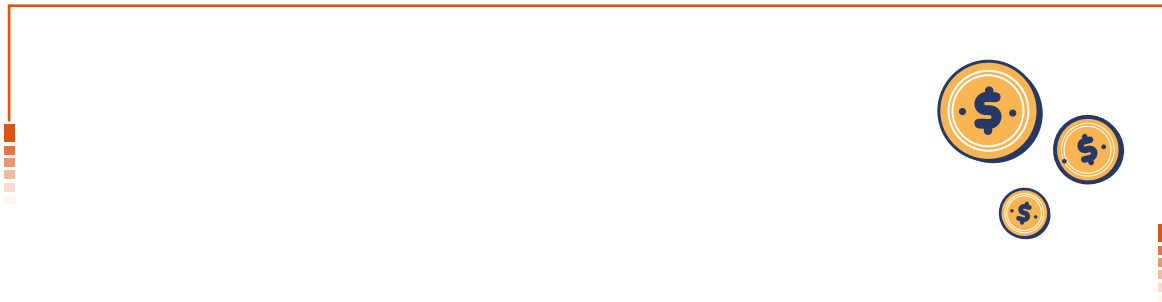

Pago matrícula ordinaria

- **Selección de cursos:** del miércoles 7 al jueves 15 de junio de 2023 se habilitará el Sistema Académico un día para cada Facultad.
- **El Sistema Académico estará habilitado para la matrícula:**
Desde el día que le corresponde al programa el inicio del proceso y hasta el martes 18 de julio de 2023.
- **Fecha límite de pago:** martes 18 de julio de 2023.

Programación matrícula por programa Sede Medellín



Importante

El **Sistema Académico** se habilita a partir de las 8:00 a. m. del día asignado a cada programa y queda habilitado para selección de cursos y generación de liquidación hasta el 21 de julio de 2023 a las 2:00 p.m.

Estudiantes con prematricula deben ingresar al sistema a confirmar o modificar el horario, de no hacerlo la matrícula automática será anulada el 5 de julio de 2023.

Snies

Programa académico

Miércoles 07 de junio

| | |
|--------|--------------------------------------|
| 11846 | Ingeniería de Sistemas |
| 103121 | Arquitectura |
| 104880 | Ingeniería Civil |
| 104933 | Ingeniería Industrial |
| 108842 | Tecnología en Desarrollo de Software |

Jueves 8 de junio

| | |
|--------|--|
| 104645 | Licenciatura en Inglés |
| 106287 | Licenciatura Lenguas Extranjeras con Énfasis en Inglés |
| 4438 | Licenciatura en Educación Preescolar |
| 105956 | Licenciatura en Educación Infantil |
| 11070 | Teología |
| 11971 | Filosofía |

Viernes 9 de junio

| | |
|------|--|
| 8345 | Derecho |
| 8345 | Tecnología en Criminología e Investigación Forense |

Martes 13 de junio

| | |
|--------|----------------------------|
| 54443 | Psicología - Presencial |
| 102540 | Psicología - Distancia |
| 1874 | Desarrollo Familiar |
| 53127 | Actividad Física y Deporte |
| 104518 | Trabajo Social |

Miércoles 14 de junio

| | |
|--------|---|
| 1875 | Administración de Empresas - Distancia |
| 51635 | Administración de Empresas - Presencial |
| 10252 | Contaduría Pública |
| 51724 | Negocios Internacionales |
| 101741 | Gastronomía |

Jueves 15 de junio

| | |
|--------|---------------------|
| 7351 | Comunicación Social |
| 53857 | Publicidad |
| 102985 | Diseño Gráfico |



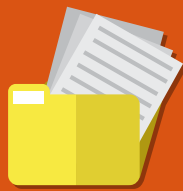

Pruebas de aptitud de inglés

El Departamento de Idiomas cuenta con dos modalidades de prueba de aptitud para los cursos de inglés, en ambas se miden la competencia comunicativa en inglés. Cada prueba tiene actividades de comprensión de lectura, comprensión auditiva, uso de estructura gramatical en contextos de expresión escrita y oral por medio de entrevista.

La primera es una prueba de aptitud para demostrar las competencias del estudiante en un curso específico de inglés.

La segunda es una prueba estandarizada de inglés, diseñada y aplicada por el Departamento de Idiomas, quien con base en los resultados de la misma determinará el nivel o niveles de inglés a reconocer. El valor de esta prueba será el equivalente al 50% de un (1) SMMLV. **Parágrafo 3, artículo 94 del Reglamento Estudiantil vigente.** Quienes estén interesados en la prueba lo deben solicitar a través del Sistema Académico a partir de la primera semana de clase y cuando tenga la factura pagada, comunicarse con el Departamento de Idiomas para que le programen la prueba.

Las pruebas estandarizadas realizadas en Centros de Idiomas debidamente reconocidos para la aplicación de las mismas, también podrán ser presentadas en la Institución con fines de reconocimiento. Por derechos pecuniarios para el estudio deberá cancelar el 15% de un SMMLV y su registro corresponderá a reconocimientos. **Artículo 58 del Reglamento Estudiantil vigente** La solicitud y entrega de la prueba deberá realizarse en los términos establecidos institucionalmente, sin que haya expirado el período académico respectivo.





Pruebas estandarizadas y de aptitud en idiomas estudiantes Sede Medellín

- Los días martes 29 de agosto, 26 de septiembre, 24 de octubre y lunes 20 de noviembre de 2023 de las 2:00 p. m. a las 5:00 p. m.
- **Pruebas de aptitud para reconocimiento cursos de idiomas estudiantes convenio Media Técnica:**
martes 12 de septiembre y lunes 20 de noviembre de 2023 de las 2:00 p. m. a las 4:00 p. m.



Pruebas de aptitud informática

- Los días miércoles 23 de agosto y 25 de octubre de 2023.
- Hora: de las 5:00 p. m. a las 9:00 p. m. (4 horas).
Lugar: Aula 1 - 316 A



Anulación matrícula en estado pre-matrícula para liberación de cupos

- Miércoles 5 de julio de 2023.



Antiguos y reingresos

Centros Regionales



Pago matrícula ordinaria

- **Selección de programas modalidad presencial:** del miércoles 7 de junio al martes 18 de julio de 2023.
- **Selección de programas modalidad distancia:** martes 13 de junio snies 102540 Psicología, 104518 Trabajo Social y miércoles 14 de junio snies 1875 Administración de Empresas.
- **Habilitado el Sistema Académico para todos los Programas:**
Del viernes 16 de junio al martes 18 de julio de 2023.
El Sistema Académico estará habilitado hasta las 2:00 p. m. para la selección de cursos y generación de la liquidación.



www.ucatolicaluisamigo.edu.co

Sedes en el país: Apartadó – Bogotá – Manizales – Montería

Sede principal Medellín – Colombia

Transversal 51 A N° 67 B. 90

Tel. (604) 4487666

Edición, diseño y diagramación

Oficina de Comunicaciones y RRPP

Producción

Departamento de Admisiones y Registro Académico

registro@amigo.edu.co

Copyright © todos los derechos reservados

Mayo de 2023

