

Matrícula ESTUDIANTES ANTIGUOS Y REINGRESOS

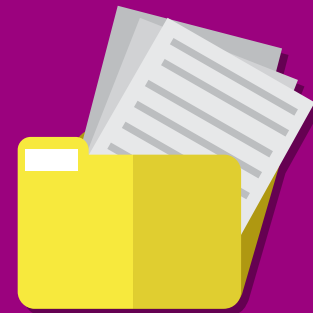

MEDELLÍN

Semestre 2 de 2022

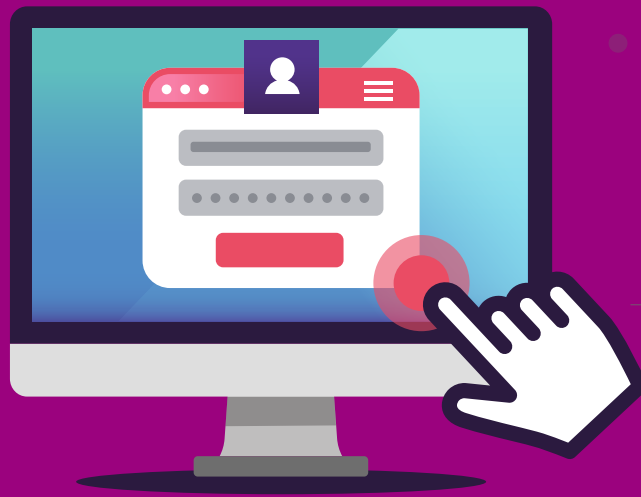



ASIGNACIÓN AUTOMÁTICA DE GRUPOS A ESTUDIANTES CON PREMATRÍCULA

- Entre el lunes 6 y el martes 7 de junio de 2022.



PAGO MATRÍCULA ORDINARIA

- **Selección de cursos:** del miércoles 8 al viernes 17 de junio de 2022 se habilitará el Sistema Académico un día para cada Facultad.
- **El Sistema Académico, estará habilitado para la matrícula:** Desde el día que le corresponde al programa el inicio del proceso y hasta el martes 19 de julio de 2022.
- **Fecha límite de pago:** martes 19 de julio de 2022



PAGO MATRÍCULA EXTEMPORÁNEA

- **Selección de cursos:** del miércoles 20 al viernes 22 de julio de 2022 (el 22 de julio el Sistema Académico estará habilitado para selección de cursos y generación de liquidación hasta las 2:00 p. m.).
- **Con recargo del 6%:** miércoles 20 y jueves 21 de julio de 2022.
- **Con recargo del 10%:** viernes 22 de julio de 2022.



ADICIONES DE CURSOS

Adición de cursos: del martes 21 de junio de 2022 hasta el lunes 1 de agosto de 2022.

- **Fechas límite de pago sin recargo:** martes 19 de julio de 2022.
- **Fechas límite de pago con recargo del 6%:** del miércoles 20 al viernes 22 de julio de 2022.
- **Fechas límite de pago con recargo de 10%:** del lunes 25 de julio hasta el lunes 1 de agosto de 2022 (el Sistema Académico estará habilitado para adiciones de cursos y generación de liquidación hasta las 2:00 p. m.).





CAMBIOS DE GRUPO

- Del lunes 25 de julio al lunes 1 de agosto de 2022.

CANCELACIONES DE CURSOS



- **Devolución del 50% para reintegro monetario:** del miércoles 6 al domingo 24 de julio de 2022.
- **Devolución del 30% para reintegro monetario:** del lunes 25 de julio al domingo 7 de agosto de 2022.
- **Nota crédito del 90%:** en el caso de que el estudiante no pida reembolso monetario, solo hasta finaliza da la primera semana de actividades académicas (domingo 31 de julio de 2022).



NOTAS:

- Las cancelaciones realizadas entre el lunes 1 y el domingo 7 de agosto (segunda semana de actividades académicas), sea saldo a favor o solicitud de reintegro monetario, aplica el 30% del valor pagado por el curso cancelado.
- Las nota crédito tendrá vigencia para ser utilizada en los dos periodos académicos siguientes a la cancelación, sin pago de intereses ni indexación. Posterior a este término se perderá este beneficio y no habrá ninguna devolución.
- Las cancelaciones de cursos que se hagan a partir del lunes 8 de agosto y hasta faltando 4 semanas para finalizar el curso, no tendrán reconocimiento económico.

Para ampliar esta información puede consultar el Reglamento Estudiantil vigente: Artículo 50º. Cancelación de matrícula y cursos



INICIO DE CLASES

- Lunes 25 de julio de 2022.



SOLICITUD DE SUFICIENCIAS Y CURSOS DIRIGIDOS

- Del lunes 25 de julio al viernes 2 de septiembre de 2022.

RECONOCIMIENTO DE CURSOS

- Del lunes 25 de julio al viernes 16 de septiembre de 2022.





PRUEBAS ESTANDARIZADAS Y DE APTITUD EN IDIOMAS

- Los días lunes 29 de agosto, 26 de septiembre, 24 de octubre y 17 de noviembre de 2022 a las 14:00.
- Pruebas de aptitud para reconocimiento cursos Idiomas estudiantes convenio media técnica: jueves 15 y 22 de septiembre a las 14:00 horas.



PRUEBAS DE APTITUD INFORMÁTICA

- Los días jueves 8 de septiembre y 10 de noviembre de 2022.
- Hora: de las 17:00 a las 21:00 (4 horas).
Lugar: Aula 1 - 316 A



ANULACIÓN MATRÍCULA EN ESTADO PRE-MATRÍCULA PARA LIBERACIÓN DE CUPOS

- Lunes 11 de julio de 2022.





EVENTOS DE RECUPERACIÓN

A partir del momento en que el docente publica la nota definitiva el estudiante cuenta con tres (3) días hábiles para hacer la solicitud a través del Sistema Académico.



TERMINACIÓN CLASES

- Lunes 21 de noviembre de 2022.



MATRÍCULA Y ADICIÓN CURSOS VACACIONALES

- Del martes 8 al miércoles 23 de noviembre de 2022 (el sistema estará habilitado hasta las 2:00 p. m. para la selección de cursos y generación de liquidación).



FECHA LÍMITE PAGO CURSOS VACACIONALES

- Miércoles 23 de noviembre de 2022.



TENGA EN CUENTA



Para hacer cualquier ajuste a la matrícula el estudiante debe estar matriculado, es decir, su factura debe estar activa por cualquier medio de pago.

- La entidad bancaria reporta el pago al siguiente día hábil de realizado, después de esto el Departamento de Tesorería realiza la activación en el Sistema Académico.
- Si usted tiene un saldo a favor, crédito o descuento, verifique que se encuentre activo, antes de realizar su proceso de liquidación de cursos.
- Con el hecho de realizar la selección de cursos usted ya tiene el cupo reservado, si no genera la liquidación en ese momento podrá retirar o adicionar cursos de acuerdo con sus necesidades. Se le recomienda generar la liquidación en el momento que va a realizar el pago de la matrícula.
- Desde el inicio (primer día) de clase verifique con el docente, que usted aparezca en las listas del curso que la Universidad suministra. Si por cualquier razón usted no aparece en ellas, comuníquese con el Departamento de Tesorería y haga llegar copia del horario y de su documento de pago cancelado.
- Los períodos para el reconocimiento económico en la cancelación, tanto de un curso como de la matrícula, dependen de la fecha institucional de inicio de clases y no de la del inicio del curso en particular.

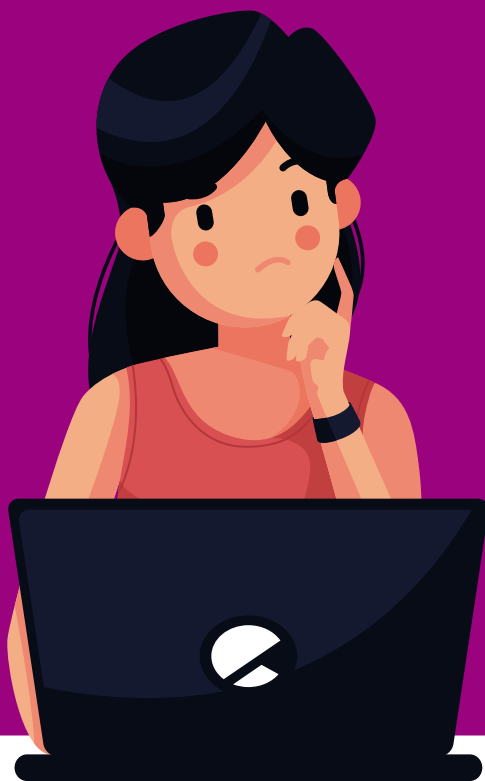



SI VA A MATRICULAR PRÁCTICA

Por disposición legal conforme al párrafo 1 del artículo 4 del decreto 055 del 14 de enero de 2015: “Para la afiliación al Sistema General de Riesgos Laborales, los estudiantes deberán estar previamente afiliados al Sistema General de Seguridad Social en Salud en cualquiera de sus regímenes, o a un régimen exceptuado o especial en salud”.

Por lo anterior deberá acreditar ante la Coordinación de Práctica del respectivo programa su afiliación a una EPS, como cotizante, beneficiario, régimen subsidiado, o a un régimen exceptuado o especial, la cual deberá mantener durante todo el periodo de duración de la práctica.



CURSOS FORMACIÓN ÁREA SOCIO – HUMANISTA

- A continuación, se relacionan las equivalencias existentes entre los cursos del área de formación socio humanista.
- Verifique en sus materias faltantes qué cursos del área socio humanista tiene pendientes.
- Se recomienda preferiblemente matricular cursos de dos (2) créditos, el Sistema Académico automáticamente reconoce las homologaciones establecidas en el sistema.





CURSOS METODOLOGÍA PRESENCIAL

Curso de 1 crédito

0005 Identidad Amigoniana
0016 Humanismo Cristiano

0009 Cosmovisión
0017 Antropología y Pedagogía

0018 Ética y Axiología
0019 Sentido Amigoniano
de Justicia

0020 Derechos Humanos
0021 Desarrollo Humano



Curso de 2 créditos

ASH01 Contexto Amigoniano
y Humanismo

ASH02 Antropología
y Cosmovisiones

ASH03 Ética y Axiología

ASH04 Desarrollo Humano
y Formación Sociopolítica

CURSOS METODOLOGÍA DISTANCIA

IA50 Identidad Amigoniana
IA51 Humanismo Cristiano

IA52 Cosmovisión
IA53 Antropología y Pedagogía

IA54 Ética y Axiología
IA55 Sentido Amigoniano de
Justicia

IA56 Derechos Humanos
IA57 Desarrollo Humano



ASH51 Contexto Amigoniano
y Humanismo

ASH52 Antropología
y Cosmovisiones

ASH53 Ética y Axiología

ASH54 Desarrollo Humano
y Formación Sociopolítica





MATRÍCULA CURSOS DEPARTAMENTO DE IDIOMAS

A continuación, se relacionan las equivalencias existentes entre los cursos del Departamento de Idiomas.

- El estudiante que en su plan de estudios aun deba cursos de dos (2) créditos se le recomienda matricular cursos de cuatro (4) créditos, el Sistema Académico automáticamente reconoce las homologaciones establecidas en el sistema.

CURSOS PLAN DE ESTUDIOS DE 2 CRÉDITOS	CURSO DE 4 CRÉDITOS MATRICULAR		NOMBRE CURSO EQUIVALENTE
	PRESENCIAL	DISTANCIA TUTORÍA	
ALE01 INGLÉS I ALE02 INGLÉS II	ALE26	ALED21	INGLÉS A1
ALE03 INGLÉS III ALE04 INGLÉS IV	ALE27	ALED22	INGLÉS A2
ALE05 INGLÉS V ALE06 INGLÉS VI	ALE28	ALED23	INGLÉS B1-1
ALE07 INGLÉS VII ALE08 INGLÉS VIII	ALE29	ALED24	INGLÉS B1-2
ALE09 INGLÉS IX ALE10 INGLÉS X	ALE30	ALED25	INGLÉS B2-1





PROGRAMACIÓN MATRÍCULA POR PROGRAMA

El Sistema Académico se habilita a partir de las 8:00 a. m. del día asignado a cada programa y queda habilitado hasta el 22 de julio del 2022 a medio día.

Estudiantes con prematricula deben ingresar al sistema a confirmar o modificar el horario, de no hacerlo la matricula automática será anulada el 11 de julio.

SNIES	PROGRAMA ACADÉMICO
Miércoles 08 de junio	
11846	Ingeniería de Sistemas
103121	Arquitectura
104880	Ingeniería Civil
104933	Ingeniería Industrial
Jueves 09 de junio	
104645	Licenciatura en Inglés
106287	Licenciatura Lenguas Extranjeras con Énfasis en Inglés
4438	Licenciatura en Educación Preescolar
105956	Licenciatura en Educación Infantil
11070	Teología
11971	Filosofía
20444	Licenciatura en Filosofía
20649	Licenciatura en Teología
Viernes 10 de junio	
8345	Derecho
Lunes 13 de junio	
54443	Psicología - Presencial
102540	Psicología - Distancia
1874	Desarrollo Familiar
53127	Actividad Física y Deporte
104518	Trabajo Social
Martes 14 de junio	
1875	Administración de Empresas - Distancia
51635	Administración de Empresas - Presencial
10252	Contaduría Pública
51724	Negocios Internacionales
101741	Gastronomía
Miércoles 15 de junio	
7351	Comunicación Social
53857	Publicidad
102985	Diseño Gráfico





www.ucatolicaluismigo.edu.co

Sedes en el país: Apartadó – Bogotá - Manizales – Montería

Sede principal Medellín - Colombia
Transversal 51 A N° 67 B. 90
Tel. (604) 4487666

Edición, diseño y diagramación

Oficina de Comunicaciones y RRPP

Producción

Admisiones y Registro Académico
registro@amigo.edu.co

Copyright © todos los derechos reservados
Mayo de 2022

