

MATRÍCULA
ESTUDIANTES
ANTIGUOS Y REINGRESOS
CENTROS REGIONALES
SEMESTRE 2 DE 2021



ASIGNACIÓN AUTOMÁTICA DE GRUPOS A ESTUDIANTES CON PREMATRÍCULA



- Entre el viernes 4 y el martes 8 de junio de 2021.

PAGO MATRÍCULA ORDINARIA



- **Selección de cursos:** del miércoles 9 al viernes 18 de junio de 2021 se habilitará el Sistema Académico un día para cada Facultad.
- **Habilitado el Sistema Académico para todos los programas:** del lunes 21 de junio al viernes 23 de julio de 2021. El Sistema Académico estará habilitado hasta las 12:00 m. para la selección de cursos y generación de la liquidación.

PAGO MATRÍCULA EXTEMPORÁNEA



- **Con recargo del 6%:** Sábado 24 de julio de 2021.
- **Con recargo del 10%:** domingo 25 de julio de 2021.



ADICIONES DE CURSOS



Los estudiantes que ya pagaron matrícula y desean adicionar algún curso, así quedaron las fechas:

- **Adición de cursos:** del lunes 21 de junio hasta el lunes 2 de agosto de 2021.
- **Fechas límite de pago sin recargo:** viernes 23 de julio de 2021.
- **Fechas límite de pago con recargo del 6%:** viernes 30 de julio de 2021.
- **Fechas límite de pago con recargo de 10%:** lunes 2 de agosto de 2021
(el Sistema Académico estará habilitado para adiciones de cursos y generación de liquidación hasta las 12:00 meridiano).

CAMBIOS DE GRUPO



- Del lunes 26 de julio al lunes 2 de agosto de 2021.

CANCELACIONES DE CURSOS



- **Devolución del 50% para reintegro monetario:**
del martes 6 al domingo 25 de julio de 2021.
- **Devolución del 30% para reintegro monetario:**
del lunes 26 de julio al domingo 8 de agosto de 2021.
- **Nota crédito del 90%:**
en el caso de que el estudiante no pida reembolso monetario, solo hasta finaliza da la primera semana de actividades académicas (domingo 1 de agosto de 2021).



NOTAS:

- Las cancelaciones realizadas entre el lunes 2 y el domingo 8 de agosto (segunda semana de actividades académicas), sea saldo a favor o solicitud de reintegro monetario, aplica el 30% del valor pagado por el curso cancelado.
- Las nota crédito tendrá vigencia para ser utilizada en los dos periodos académicos siguientes a la cancelación, sin pago de intereses ni indexación. Posterior a este término se perderá este beneficio y no habrá ninguna devolución.
- Las cancelaciones de cursos que se hagan a partir del lunes 9 de agosto y hasta faltando 4 semanas para finalizar el curso, no tendrán reconocimiento económico.

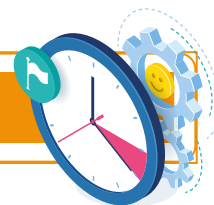
INICIO CLASES

- Lunes 26 de julio de 2021.

**SOLICITUD DE SUFICIENCIAS
Y CURSOS DIRIGIDOS**

- Del lunes 26 de julio al viernes 8 de octubre de 2021.

RECONOCIMIENTO DE CURSOS

- Del lunes 26 de julio al viernes 22 de octubre de 2021.



EVENTOS DE RECUPERACIÓN



A partir del momento en que el docente publica la nota definitiva el estudiante cuenta con tres (3) días hábiles para hacer la solicitud a través del Sistema Académico.

ANULACIÓN MATRÍCULA EN ESTADO PRE-MATRÍCULA PARA LIBERACIÓN DE CUPOS



- Jueves 8 de julio de 2021.

TERMINACIÓN CLASES



- Miércoles 24 de noviembre de 2021.

MATRÍCULA Y ADICIÓN CURSOS VACACIONALES



- Del martes 09 al Jueves 25 de noviembre 2021.

FECHA LÍMITE PAGO CURSOS VACACIONALES



- Viernes 26 de noviembre de 2021.



TENGA EN CUENTA

- Para hacer cualquier ajuste a la matrícula el estudiante debe estar matriculado, es decir, su factura debe estar activa por cualquier medio de pago.
- La entidad bancaria reporta el pago al siguiente día hábil de realizado, después de esto el Departamento de Tesorería realiza la activación en el Sistema Académico.
- Si usted tiene un saldo a favor, crédito o descuento, verifique que se encuentre activo, antes de realizar su proceso de liquidación de cursos.
- Con el hecho de realizar la selección de cursos usted ya tiene el cupo reservado, si no genera la liquidación en ese momento podrá retirar o adicionar cursos de acuerdo con sus necesidades. Se le recomienda generar la liquidación en el momento que va a realizar el pago de la matrícula.
- Desde el inicio (primer día) de clase verifique con el docente, que usted aparezca en las listas del curso que la Universidad suministra. Si por cualquier razón usted no aparece en ellas, comuníquese con el Departamento de Tesorería y haga llegar copia del horario y de su documento de pago cancelado.
- Los períodos para el reconocimiento económico en la cancelación, tanto de un curso como de la matrícula, dependen de la fecha institucional de inicio de clases y no de la del inicio del curso en particular.

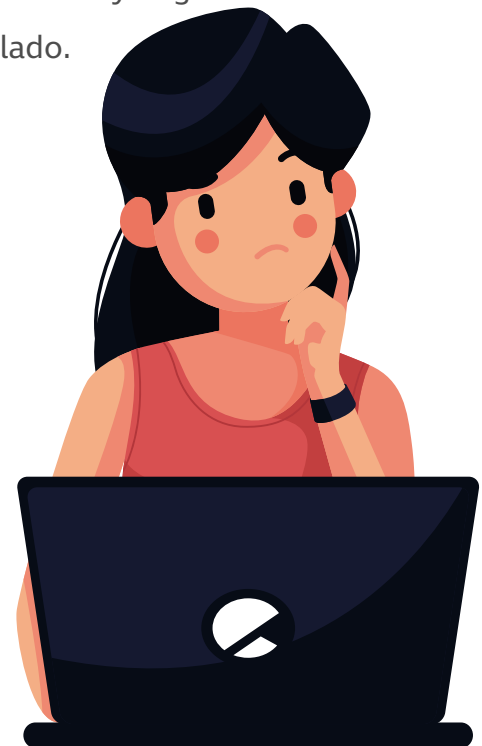

SI VA A MATRICULAR PRÁCTICA



Por disposición legal conforme al párrafo 1 del artículo 4 del decreto 055 del 14 de enero de 2015: "Para la afiliación al Sistema General de Riesgos Laborales, los estudiantes deberán estar previamente afiliados al Sistema General de Seguridad Social en Salud en cualquiera de sus regímenes, o a un régimen exceptuado o especial en salud".

Por lo anterior deberá acreditar ante la Coordinación de Práctica del respectivo programa su afiliación a una EPS, como cotizante, beneficiario, régimen subsidiado, o a un régimen exceptuado o especial, la cual deberá mantener durante todo el periodo de duración de la práctica.

CURSOS FORMACIÓN ÁREA SOCIO – HUMANISTA



- A continuación, se relacionan las equivalencias existentes entre los cursos del área de formación socio humanista.
- Verifique en sus materias faltantes qué cursos del área socio humanista tiene pendientes.
- Se recomienda preferiblemente matricular cursos de dos (2) créditos, el Sistema Académico automáticamente reconoce las homologaciones establecidas en el sistema.

CURSOS METODOLOGÍA PRESENCIAL

Curso de 1 crédito

0005 Identidad Amigoniana
0016 Humanismo Cristiano

0009 Cosmovisión
0017 Antropología y Pedagogía

0018 Ética y Axiología
0019 Sentido Amigoniano de Justicia

0020 Derechos Humanos
0021 Desarrollo Humano

Curso de 2 créditos

ASH01 Contexto Amigoniano y Humanismo

ASH02 Antropología y Cosmovisiones

ASH03 Ética y Axiología

ASH04 Desarrollo Humano y Formación Sociopolítica



CURSOS METODOLOGÍA DISTANCIA

IA50 Identidad Amigoniana
IA51 Humanismo Cristiano

IA52 Cosmovisión
IA53 Antropología y Pedagogía

IA54 Ética y Axiología
IA55 Sentido Amigoniano de Justicia

IA56 Derechos Humanos
IA57 Desarrollo Humano

ASH51 Contexto Amigoniano y Humanismo

ASH52 Antropología y Cosmovisiones

ASH53 Ética y Axiología

ASH54 Desarrollo Humano y Formación Sociopolítica



MATRÍCULA CURSOS DEPARTAMENTO DE IDIOMAS



- A continuación, se relacionan las equivalencias existentes entre los cursos del Departamento de Idiomas.
- El estudiante que en su plan de estudios aun deba cursos de dos (2) créditos se le recomienda matricular cursos de cuatro (4) créditos, el Sistema Académico automáticamente reconoce las homologaciones establecidas en el sistema.

Cursos plan de Estudios de 2 créditos	Curso de 4 créditos Matricular		Nombre curso equivalente
	Presencial	Distancia tutoría	
ALE01 INGLÉS I ALE02 INGLÉS II	↔ ALE26	ALED21 ↔	INGLÉS A1
ALE03 INGLÉS III ALE04 INGLÉS IV	↔ ALE27	ALED22 ↔	INGLÉS A2
ALE05 INGLÉS V ALE06 INGLÉS VI	↔ ALE28	ALED23 ↔	INGLÉS B1-1
ALE07 INGLÉS VII ALE08 INGLÉS VIII	↔ ALE29	ALED24 ↔	INGLÉS B1-2
ALE09 INGLÉS IX ALE10 INGLÉS X	↔ ALE30	ALED25 ↔	INGLÉS B2-1





www.ucatolicaluismigo.edu.co

Sedes en el país: Apartadó – Bogotá - Manizales – Montería

Sede principal Medellín - Colombia
Transversal 51 A N° 67 B. 90
Tel. +57 (4)4487666

Edición, diseño y diagramación

Oficina de Comunicaciones y RRPP

Producción

Admisiones y Registro Académico
registro@amigo.edu.co

Copyright © todos los derechos reservados
Mayo de 2021