

MATRÍCULA
ESTUDIANTES NUEVOS /
MEDELLÍN
SEMESTRE 1 DE 2021



PAGO MATRÍCULA ORDINARIA



- **Selección de cursos y generación factura:** del lunes 7 de diciembre de 2020 al jueves 21 de enero de 2021.
- **El sistema estará habilitado:** el jueves 21 de enero de 2021, hasta las 12:00 m. para selección de cursos y generación de liquidación.
- **Fecha límite de pago:** 21 de enero de 2021.



PAGO MATRÍCULA EXTEMPORÁNEA



- **Selección de cursos:** del viernes 22 al jueves 28 de enero de 2021 (el Sistema Académico estará habilitado sólo hasta las 12:00 meridiano para proceso de selección de cursos y generación de liquidación matrícula).
- **Con recargo del 6%:** del viernes 22 al martes 26 de enero de 2021.
- **Con recargo del 10%:** del miércoles 27 al jueves 28 de enero de 2021.

ADICIONES DE CURSOS



- **Adición de cursos:** del jueves 17 de diciembre de 2020 hasta el lunes 8 de febrero de 2021.
- **Fechas límite de pago sin recargo:** jueves 21 de enero de 2021.
- **Fechas límite de pago con recargo del 6%:** del viernes 22 al martes 26 de enero de 2021.
- **Fechas límite de pago con recargo de 10%:** del miércoles 27 de enero hasta el lunes 8 de febrero de 2021 (el Sistema Académico estará habilitado para adiciones de cursos y generación de liquidación hasta las 12:00 meridiano).

CAMBIOS DE GRUPO



- Del lunes 1 al lunes 8 de febrero de 2021.

CANCELACIONES DE CURSOS



- **50% para reintegro monetario:** del martes 12 al domingo 31 de enero de 2021.
- **30% para reintegro monetario:** del lunes 1 al domingo 14 de febrero de 2021.
- **Nota crédito del 90%:** en el caso que el estudiante no pida reembolso, solo hasta finalizada la primera semana de actividades académicas (domingo 7 de febrero de 2021).

NOTAS:

- Las cancelaciones realizadas entre el lunes 8 y el domingo 14 de febrero (segunda semana de actividades académicas), sea saldo a favor o solicitud de reintegro monetario, aplica el 30% del valor pagado por el curso cancelado.
- Las nota crédito tendrá vigencia para ser utilizada en los dos periodos académicos siguientes a la cancelación, sin pago de intereses ni indexación. Posterior a este término se perderá este beneficio y no habrá ninguna devolución.
- Las cancelaciones de cursos que se hagan a partir del lunes 15 de febrero y hasta faltando 4 semanas para finalizar el curso, no tendrán reconocimiento económico.

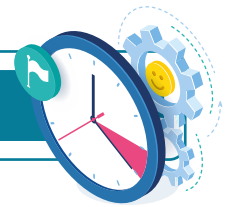
INICIO CLASES

- Lunes 1 de febrero de 2021.

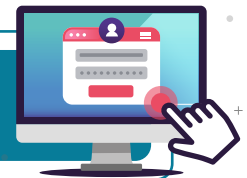
ENCUENTRO VIRTUAL CON PADRES DE FAMILIA

- Miércoles 24 de febrero y 21 de abril de 2021. Hora 18:00 a las 20:00.
(antes de esta fecha se les hará llegar las indicaciones para la inscripción al evento)

SOLICITUD DE SUFICIENCIAS Y CURSOS DIRIGIDOS

- Del lunes 1 de febrero al viernes 9 de abril de 2021.

RECONOCIMIENTO DE CURSOS

- Del lunes 1 de febrero al viernes 30 de abril de 2021.



PRUEBAS DE APTITUD IDIOMAS



- Los días lunes 22 de febrero, 15 de marzo, 26 de abril y 24 de mayo de 2021.
Hora: 15:00 a 18:00 horas.

PRUEBAS DE APTITUD INFORMÁTICA



- Los días miércoles 24 de febrero y 28 de abril de 2021.
Hora: 18:00 a las 21:00.

EVENTOS DE RECUPERACIÓN



- A partir del momento en que el docente publica la nota definitiva el estudiante cuenta con tres (3) días hábiles para hacer la solicitud a través del Sistema Académico.

TERMINACIÓN CLASES



- Lunes 31 de mayo de 2021.

MATRÍCULA Y ADICIÓN CURSOS VACACIONALES



- Del martes 11 de mayo al jueves 3 de junio 2021.

FECHA LÍMITE PAGO CURSOS VACACIONALES



- Viernes 4 de junio de 2021.



TENGA EN CUENTA

- Los pagos en banco deben ser efectuados exclusivamente con la factura de pago que genera el Sistema Académico después de la selección de los cursos. Los bancos tienen la indicación de **NO ACEPTAR UN DOCUMENTO DIFERENTE**.
- Para hacer cualquier ajuste a la matrícula el estudiante debe estar matriculado, es decir, su factura debe estar activa por cualquier medio de pago.
- La entidad bancaria reporta el pago al siguiente día hábil de realizado, después de esto el Departamento de Tesorería realiza la activación en el Sistema Académico.
- Las adiciones deberán pagarse de contado, no están sujetas ni a descuentos ni a financiación.
- Los períodos para el reconocimiento económico en la cancelación, tanto de un curso como de la matrícula, dependen de la fecha institucional de inicio de clases y no de la del inicio del curso en particular.

RECONOCIMIENTO DE CURSOS PARA ESTUDIANTES NUEVOS

Si usted ha realizado cursos en programas técnicos, tecnológicos o profesionales en otra Institución de Educación Superior (IES) debidamente reconocida por el Ministerio de Educación Nacional, podrán solicitar antes de la primera matrícula, el reconocimiento de los cursos. Para ello y sólo por esta ocasión cancelarán el 20% de un salario mínimo legal mensual vigente por el total de cursos solicitados inicialmente. Las que se realicen posteriormente, cancelarán los costos pecuniarios establecidos por la Universidad para cada uno de ellos.

En el siguiente vínculo encuentra toda la información necesaria para el proceso:
<https://www.funlam.edu.co/modules/registroacademico/item.php?itemid=81>



PRUEBAS DE APTITUD DE INGLÉS



El Departamento de Idiomas cuenta con dos modalidades de prueba de aptitud para los cursos de inglés, en ambas se miden la competencia comunicativa en inglés. Cada prueba tiene actividades de comprensión de lectura, comprensión auditiva, uso de estructura gramatical en contextos de expresión escrita y oral por medio de entrevista.

La primera es una prueba de aptitud para demostrar las competencias del estudiante en un curso específico de inglés.

La segunda es una prueba estandarizada de inglés, diseñada y aplicada por el Departamento de Idiomas, quien con base en los resultados de la misma determinará el nivel o niveles de inglés a reconocer. El valor de esta prueba será el equivalente al 50% de un (1) SMMLV. Quienes estén interesados en la prueba lo deben solicitar a través del Sistema Académico a partir de la primera semana de clase y cuando tenga la factura paga comunicarse con el Departamento de idiomas para que le programen la prueba.

Las pruebas estandarizadas realizadas en Centros de Idiomas debidamente reconocidos para la aplicación de las mismas, también podrán ser presentadas en la Institución con fines de reconocimiento. Por derechos pecuniarios para el estudio deberá cancelar el 15% de un SMMLV y su registro corresponderá a reconocimientos. La solicitud y entrega de la prueba deberá realizarse en los términos establecidos institucionalmente, sin que haya expirado el periodo académico respectivo.



INDUCCIÓN GENERAL - SEDE MEDELLÍN

La participación en la inducción general a estudiantes nuevos es de carácter obligatorio: La inducción se realizará día miércoles 27 o el sábado 30 de enero de 9:00 a. m. a 12:00 m. en modalidad virtual (antes de esta fecha se les hará llegar las indicaciones para la inscripción al evento).

NOTA: El estudiante solo debe asistir a una de las dos fechas

INDUCCIÓN POR PROGRAMA - SEDE MEDELLÍN

La inducción por programa se realizará en modalidad virtual, antes de la fecha se les estará enviando información con las indicaciones para la inscripción y acceso al evento.

Snies	Programa Académico	Metodología	Fecha	Hora
8345	Derecho	Presencial	Jueves 28 de enero	6:00 p. m. - 9:00 p. m.
106287	Licenciatura Lenguas Extranjeras con Énfasis en Inglés	Presencial	Jueves 28 de enero	8:00 a. m. - 10:00 a. m.
105956	Licenciatura en Educación Infantil	Presencial		
11070	Teología	Presencial	Martes 26 de enero	10:00 a. m. - 12:00 m.
11971	Filosofía	Presencial		
1875	Administración de Empresas	A distancia	Sábado 30 de enero	7:00 a. m. - 9:00 a. m.
51635	Administración de Empresas	Presencial	Jueves 28 y viernes 29 de enero	7:00 a. m. - 9:00 a. m.
10252	Contaduría Pública	Presencial		
51724	Negocios Internacionales	Presencial		
101741	Gastronomía	Presencial		
7351	Comunicación Social	Presencial	Jueves 28 de enero	9:00 a. m. - 11:00 a. m.
53857	Publicidad	Presencial	Viernes 29 de enero	7:00 a. m. - 9:00 a. m.
102985	Diseño Gráfico	Presencial	Viernes 29 de enero	9:00 a. m. - 11:00 a. m.
11846	Ingeniería de Sistemas	Presencial	Viernes 29 de enero	10:00 a. m. - 12:00 m.
103121	Arquitectura	Presencial		
104880	Ingeniería Civil	Presencial		
104933	Ingeniería Industrial	Presencial		
54443	Psicología	Presencial	Jueves 28 de enero	5:00 p. m. - 8:00 p. m.
53127	Actividad Física y Deporte	Presencial		
1874	Desarrollo Familiar	A distancia	Sábado 30 de enero	8:00 a. m. - 12:00 m.
102540	Psicología	A distancia		
104518	Trabajo Social	A distancia		



**TALLERES OBLIGATORIOS DE MATEMÁTICAS
PARA LOS PROGRAMA:
ARQUITECTURA, INGENIERÍA DE SISTEMA,
INGENIERÍA CIVIL, INGENIERÍA INDUSTRIAL**

Fecha	Hora
Lunes 25 y martes 26 de enero de 2021	8:00 a. m. - 12:00 m.





www.ucatolicaluisamigo.edu.co

Sedes país: Apartadó – Bogotá - Manizales – Montería

Sede principal Medellín - Colombia

Transversal 51 A N° 67 B. 90

Tel. +57 (4)4487666

Edición, diseño y diagramación

Oficina de Comunicaciones y RRPP

Producción

Admisiones y Registro Académico

registro@amigo.edu.co

Copyright © todos los derechos reservados
Noviembre de 2020