

MATRÍCULA
ESTUDIANTES NUEVOS
CENTROS REGIONALES 2021 - 01



PAGO MATRÍCULA ORDINARIA



- **Selección de cursos y generación factura:** del lunes 7 de diciembre de 2020 al jueves 21 de enero de 2021.
- **El sistema estará habilitado:** el jueves 21 de enero de 2021, hasta las 12:00 m. para selección de cursos y generación de liquidación.
- **Fecha límite de pago:** 21 de enero de 2021.

PAGO MATRÍCULA EXTEMPORÁNEA



- **Selección de cursos:** del viernes 22 al jueves 28 de enero de 2021 (el Sistema Académico estará habilitado hasta para el pago de matrícula extemporánea hasta las 12:00 meridiano).
- **Con recargo del 6%:** del viernes 22 al martes 26 de enero.
- **Con recargo del 10%:** del miércoles 27 al jueves 28 de enero de 2021.

ADICIONES DE CURSOS A LA MATRÍCULA



- **Adición de cursos:** Del jueves 17 de diciembre de 2020 hasta el lunes 8 de febrero de 2021.
- **Fechas límite de pago sin recargo:** jueves 21 de enero de 2021.
- **con recargo del 6%:** entre el viernes 22 y el martes 26 de enero de 2021.
- **Fecha límite de pago con recargo del 10%:** del miércoles 27 de enero hasta el lunes 8 de febrero de 2021 (el Sistema Académico estará habilitado para adiciones de cursos y generación de liquidación hasta las 12:00 meridiano).

CAMBIOS DE GRUPO



- Del lunes 1 al lunes 8 de febrero de 2021.

CANCELACIONES DE CURSOS



- **Devolución del 50% para reintegro monetario:** del martes 12 al domingo 31 de enero de 2021.
- **Devolución del 30% para reintegro monetario:** del lunes 1 al domingo 14 de febrero de 2021.
- **Nota crédito del 90%:** en el caso de que el estudiante no pida reembolso, solo hasta finalizada la primera semana de actividades académicas. (domingo 7 de febrero de 2021).

NOTAS:

- las cancelaciones realizadas entre el lunes 8 y el domingo 14 de febrero (segunda semana de actividades académicas), sea saldo a favor o solicitud de reintegro monetario, aplica el 30% del valor pagado por el curso cancelado.
- Las nota crédito tendrá vigencia para ser utilizada en los dos periodos académicos siguientes a la cancelación, sin pago de intereses ni indexación. Posterior a este término se perderá este beneficio y no habrá ninguna devolución.
- Las cancelaciones de cursos que se hagan a partir del lunes 15 de febrero y hasta faltando 4 semanas para finalizar el curso, no tendrán reconocimiento económico.

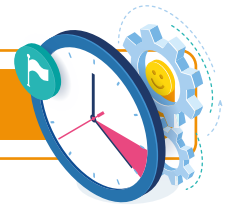
INICIO CLASES

- Lunes 1 de febrero de 2021.

**SOLICITUD DE SUFICIENCIAS
Y CURSOS DIRIGIDOS**

- Del lunes 1 de febrero al viernes 9 de abril de 2021.

RECONOCIMIENTO DE CURSOS

- Del lunes 1 de febrero al viernes 30 de abril de 2021.

EVENTOS DE RECUPERACIÓN

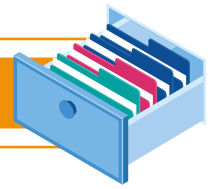

A partir del momento en que el docente publica la nota definitiva el estudiante cuenta con tres (3) días hábiles para hacer la solicitud a través del Sistema Académico.

TERMINACIÓN CLASES



- Lunes 31 de mayo de 2021.

MATRÍCULA Y ADICIÓN CURSOS VACACIONALES



- Del martes 11 de mayo al jueves 3 de junio 2021.

FECHA LÍMITE PAGO CURSOS VACACIONALES



- Viernes 4 de junio de 2021.



TENGA EN CUENTA

- Los pagos en banco deben ser efectuados exclusivamente con la factura de pago que genera el Sistema Académico después de la selección de los cursos. Los bancos tienen la indicación de **NO ACEPTAR UN DOCUMENTO DIFERENTE**.
- Para hacer cualquier ajuste a la matrícula el estudiante debe estar matriculado, es decir, su factura debe estar activa por cualquier medio de pago.
- La entidad bancaria reporta el pago al siguiente día hábil de realizado, después de esto el Departamento de Tesorería realiza la activación en el Sistema Académico.
- Las adiciones deberán pagarse de contado, no están sujetas ni a descuentos ni a financiación.
- Los períodos para el reconocimiento económico en la cancelación, tanto de un curso como de la matrícula, dependen de la fecha institucional de inicio de clases y no de la del inicio del curso en particular.

TENGA EN CUENTA

Si usted ha realizado cursos en programas técnicos, tecnológicos o profesionales en otra Institución de Educación Superior (IES) debidamente reconocida por el Ministerio de Educación Nacional, podrán solicitar antes de la primera matrícula. El reconocimiento de los cursos. Para ello y sólo por esta ocasión cancelará el 20% de un salario mínimo legal mensual vigente por el total de cursos solicitados inicialmente, las que se realicen posteriormente, cancelarán los costos pecuniarios establecidos por la Universidad para cada uno de ellos.

En el siguiente vínculo encuentra toda la información necesaria para el proceso:

<https://www.funlam.edu.co/modules/registroacademico/item.php?itemid=81>



INDUCCIÓN POR PROGRAMAS ESTUDIANTES NUEVOS

CENTRO REGIONAL APARTADÓ

Programa	Fecha	Hora
Administración de Empresas	Martes 26, miércoles 27 y Jueves 28 de enero de 2021	De 6:30 p. m. a 9:30 p. m.
Ingeniería de Sistemas		De 2:00 p. m. a 6:00 p. m.
Psicología		De 8:00 a. m. a 12:00 m.

CENTRO REGIONAL MANIZALES

Psicología	Martes 26 de enero de 2021	De las 9:00 a. m. a 12:00 m. y de las 2:00 p. m. a 4:00 p. m.
Comunicación Social		
Derecho Negocios Internacionales		
Administración de Empresas	Martes 26 y miércoles 27 de enero de 2021	De las 6:00 p. m. a las 9:00 p. m.
Derecho y Psicología (con clase en horarios extremos)		



INDUCCIÓN POR PROGRAMAS ESTUDIANTES NUEVOS**CENTRO REGIONAL MONTERÍA**

Programa	Fecha	Hora
Administración de Empresas	Sábado 30 de enero	De 9:00 a. m. a 12:00 m.
Derecho		





www.ucatolicaluisamigo.edu.co

Sedes país: Apartadó – Bogotá - Manizales – Montería

Sede principal Medellín - Colombia

Transversal 51 A N° 67 B. 90

Tel. +57 (4)4487666

Edición, diseño y diagramación

Oficina de Comunicaciones y RRPP

Producción

Admisiones y Registro Académico

registro@amigo.edu.co

Copyright © todos los derechos reservados
Noviembre de 2020