

MATRÍCULA ESTUDIANTES ANTIGUOS Y REINGRESOS MEDELLÍN

SEMESTRE 1 DE 2021

Vigilada Mineducación

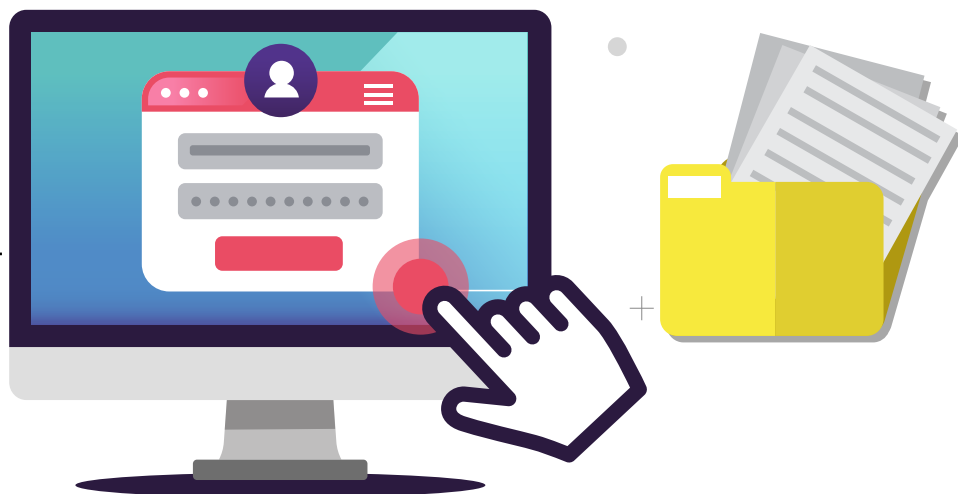

ASIGNACIÓN AUTOMÁTICA DE GRUPOS A ESTUDIANTES CON PREMATRÍCULA



- Del miércoles 2 al viernes 4 de diciembre de 2020.



PAGO MATRÍCULA ORDINARIA

- **Selección de cursos:** del lunes 7 al martes 15 de diciembre de 2020 se habilitará el Sistema Académico un día para cada Facultad.
- **Habilitado el Sistema Académico para todos los programas:** del miércoles 16 de diciembre de 2020 al jueves 21 de enero de 2021.
- **Fecha límite de pago:** jueves 21 de enero de 2021.



PAGO MATRÍCULA EXTEMPORÁNEA



- **Selección de cursos:** del viernes 22 al jueves 28 de enero de 2021 (el Sistema Académico estará habilitado para selección de cursos y generación de liquidación hasta las 12:00 meridiano).
- **Con recargo del 6%:** del viernes 22 al martes 26 de enero de 2021.
- **Con recargo del 10%:** del miércoles 27 al jueves 28 de enero de 2021.



ADICIONES DE CURSOS



- **Adición de cursos:** del jueves 17 de diciembre de 2020 hasta el lunes 8 de febrero de 2021.
- **Fechas límite de pago sin recargo:** jueves 21 de enero de 2021.
- **Fechas límite de pago con recargo del 6%:** del viernes 22 al martes 26 de enero de 2021.
- **Fechas límite de pago con recargo de 10%:** del miércoles 27 de enero hasta el lunes 8 de febrero de 2021 (el Sistema Académico estará habilitado para adiciones de cursos y generación de liquidación hasta las 12:00 meridiano).

CAMBIOS DE GRUPO



- Del lunes 1 al lunes 8 de febrero de 2021.

CANCELACIONES DE CURSOS



- **Devolución del 50% para reintegro monetario:** del martes 12 al domingo 31 de enero de 2021.
- **Devolución del 30% para reintegro monetario:** del lunes 1 al domingo 14 de febrero de 2021.
- **Nota crédito del 90%:** en el caso de que el estudiante no pida reembolso monetario, solo hasta finalizada la primera semana de actividades académicas (domingo 7 de febrero de 2021).

NOTAS:

- Las cancelaciones realizadas entre el lunes 8 y el domingo 14 de febrero (segunda semana de actividades académicas), sea saldo a favor o solicitud de reintegro monetario, aplica el 30% del valor pagado por el curso cancelado.
- Las nota crédito tendrá vigencia para ser utilizada en los dos periodos académicos siguientes a la cancelación, sin pago de intereses ni indexación. Posterior a este término se perderá este beneficio y no habrá ninguna devolución.
- Las cancelaciones de cursos que se hagan a partir del lunes 15 de febrero y hasta faltando 4 semanas para finalizar el curso, no tendrán reconocimiento económico.

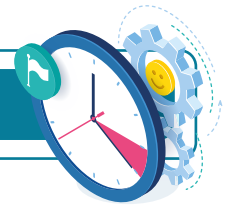
INICIO CLASES

- Lunes 1 de febrero de 2021.

**SOLICITUD DE SUFICIENCIAS
Y CURSOS DIRIGIDOS**

- Del lunes 1 de febrero al viernes 9 de abril de 2021.

RECONOCIMIENTO DE CURSOS

- Del lunes 1 de febrero al viernes 30 de abril de 2021.

PRUEBAS DE APTITUD IDIOMAS



- Los días lunes 22 de febrero, 15 de marzo, 26 de abril y 24 de mayo de 2021.
Hora: 15:00 a 18:00 horas.

PRUEBAS DE APTITUD INFORMÁTICA



- Los días miércoles 24 de febrero y 28 de abril de 2021.
Hora: 18:00 a las 21:00.

ANULACIÓN MATRÍCULA EN ESTADO PRE-MATRÍCULA PARA LIBERACIÓN DE CUPOS



- Jueves 14 de enero de 2021.

EVENTOS DE RECUPERACIÓN



A partir del momento en que el docente publica la nota definitiva el estudiante cuenta con tres (3) días hábiles para hacer la solicitud a través del Sistema Académico.

TERMINACIÓN CLASES



- Lunes 31 de mayo de 2021.

MATRÍCULA Y ADICIÓN CURSOS VACACIONALES



- Del martes 11 de mayo al jueves 3 de junio 2021.

FECHA LÍMITE PAGO CURSOS VACACIONALES





- Viernes 4 de junio de 2021.



TENGA EN CUENTA

- Para hacer cualquier ajuste a la matrícula el estudiante debe estar matriculado, es decir, su factura debe estar activa por cualquier medio de pago.
- La entidad bancaria reporta el pago al siguiente día hábil de realizado, después de esto el Departamento de Tesorería realiza la activación en el Sistema Académico.
- Si usted tiene un saldo a favor, crédito o descuento, verifique que se encuentre activo, antes de realizar su proceso de liquidación de cursos.
- Con el hecho de realizar la selección de cursos usted ya tiene el cupo reservado, si no genera la liquidación en ese momento podrá retirar o adicionar cursos de acuerdo con sus necesidades. Se le recomienda generar la liquidación en el momento que va a realizar el pago de la matrícula.
- Desde el inicio (primer día) de clase verifique con el docente, que usted aparezca en las listas del curso que la Universidad suministra. Si por cualquier razón usted no aparece en ellas, comuníquese con el Departamento de Tesorería y haga llegar copia del horario y de su documento de pago cancelado.
- Los períodos para el reconocimiento económico en la cancelación, tanto de un curso como de la matrícula, dependen de la fecha institucional de inicio de clases y no de la del inicio del curso en particular.

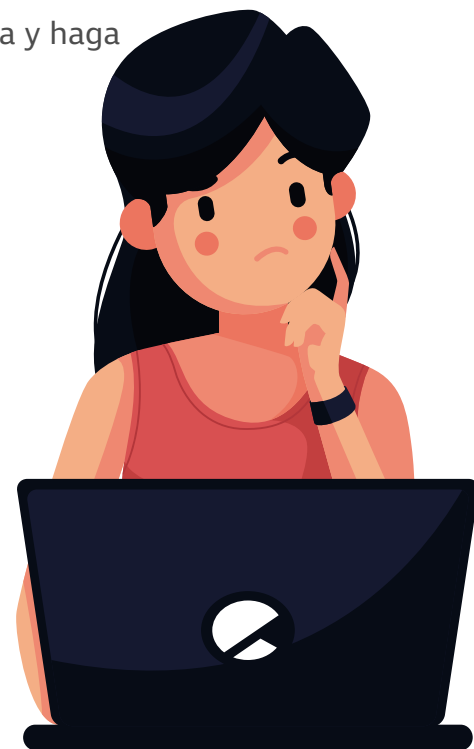

SI VA A MATRICULAR PRÁCTICA



Por disposición legal conforme al párrafo 1 del artículo 4 del decreto 055 del 14 de enero de 2015: "Para la afiliación al Sistema General de Riesgos Laborales, los estudiantes deberán estar previamente afiliados al Sistema General de Seguridad Social en Salud en cualquiera de sus regímenes, o a un régimen exceptuado o especial en salud".

Por lo anterior deberá acreditar ante la Coordinación de Práctica del respectivo programa su afiliación a una EPS, como cotizante, beneficiario, régimen subsidiado, o a un régimen exceptuado o especial, la cual deberá mantener durante todo el periodo de duración de la práctica.

CURSOS FORMACIÓN ÁREA SOCIO – HUMANISTA



- A continuación, se relacionan las equivalencias existentes entre los cursos del área de formación socio humanista.
- Verifique en sus materias faltantes qué cursos del área socio humanista tiene pendientes.
- Se recomienda preferiblemente matricular cursos de dos (2) créditos, el Sistema Académico automáticamente reconoce las homologaciones establecidas en el sistema.

CURSOS METODOLOGÍA PRESENCIAL

Curso de 1 crédito

0005 Identidad Amigoniana
0016 Humanismo Cristiano

0009 Cosmovisión
0017 Antropología y Pedagogía

0018 Ética y Axiología
0019 Sentido Amigoniano de Justicia

0020 Derechos Humanos
0021 Desarrollo Humano



Curso de 2 créditos

ASH01 Contexto Amigoniano y Humanismo

ASH02 Antropología y Cosmovisiones

ASH03 Ética y Axiología

ASH04 Desarrollo Humano y Formación Sociopolítica

CURSOS METODOLOGÍA DISTANCIA

IA50 Identidad Amigoniana
IA51 Humanismo Cristiano

IA52 Cosmovisión
IA53 Antropología y Pedagogía

IA54 Ética y Axiología
IA55 Sentido Amigoniano de Justicia

IA56 Derechos Humanos
IA57 Desarrollo Humano



ASH51 Contexto Amigoniano y Humanismo

ASH52 Antropología y Cosmovisiones

ASH53 Ética y Axiología

ASH54 Desarrollo Humano y Formación Sociopolítica



PROGRAMACIÓN MATRÍCULA POR PROGRAMA

El Sistema Académico se habilita a partir de las 8:00 a.m. del día asignado a cada programa y queda habilitado hasta el 28 de enero del 2021.

SNIES	PROGRAMA ACADÉMICO
Lunes 7 de diciembre	
8345	Derecho
11846	Ingeniería de Sistemas
103121	Arquitectura
104880	Ingeniería Civil
104933	Ingeniería Industrial
Miércoles 9 de diciembre	
104645	Licenciatura en Inglés
106287	Licenciatura Lenguas Extranjeras con Énfasis en Inglés
4438	Licenciatura en Educación Preescolar
105956	Licenciatura en Educación Infantil
11070	Teología
11971	Filosofía
20444	Licenciatura en Filosofía
20649	Licenciatura en Teología
Jueves 10 de diciembre	
1875	Administración de Empresas - Distancia
51635	Administración de Empresas - Presencial
10252	Contaduría Pública
51724	Negocios Internacionales
101741	Gastronomía
Viernes 11 de diciembre	
7351	Comunicación Social
53857	Publicidad
102985	Diseño Gráfico
Lunes 14 de diciembre	
54443	Psicología - Presencial
102540	Psicología - Distancia
1874	Desarrollo Familiar
53127	Actividad Física y Deporte
104518	Trabajo Social

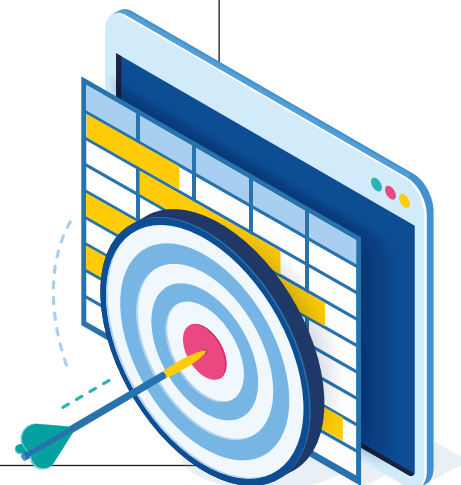



www.ucatolicaluisamigo.edu.co

Sedes país: Apartadó – Bogotá - Manizales – Montería

Sede principal Medellín - Colombia
Transversal 51 A N° 67 B. 90
Tel. +57 (4)4487666

Edición, diseño y diagramación

Oficina de Comunicaciones y RRPP

Producción

Admisiones y Registro Académico
registro@amigo.edu.co

Copyright © todos los derechos reservados
Noviembre de 2020