

GOBERNACIÓN DE ANTIOQUIA



PIENSA EN GRANDE

Innovación Social

Ampliar (Ctrl+0)

GOBERNACIÓN DE ANTIOQUIA



PIENSA EN GRANDE

GOBERNACIÓN DE ANTIOQUIA

ANTIOQUIA

PIENSA EN GRANDE

La vida como valor supremo:

Antioquia es un departamento de víctimas de la violencia. La vida será el valor supremo, entendida como la dignificación de la persona y el desarrollo integral de las familias.

“Para gobernar a Antioquia hay que crear la cultura del largo plazo. Sólo el pensamiento visionario y orientado a resultados permitirá alcanzar mejores niveles de vida para la población antioqueña”.

Luis Pérez Gutiérrez

Lo público es responsabilidad de todos:

Antioquia convoca a la empresa privada a generar valor económico y social para sus empleados, clientes, proveedores, y para el medio ambiente.

Velocidad del Desarrollo:

Antioquia impulsará megaproyectos que le impriman velocidad y profundidad al Desarrollo a través de alianzas y asociaciones con el Estado.

Gobierno con olor a pueblo:

Antioquia pone en el centro de sus políticas a las personas, enfocándose en iniciativas que beneficien a los más pobres como paso fundamental para lograr la paz y la estabilidad.

PIB DE ANTIOQUIA U\$ 39 Billones

Participación del PIB 2005 - 2014

La economía de Antioquia tiende a enfocarse en aquellos sectores que generan menos empleos.

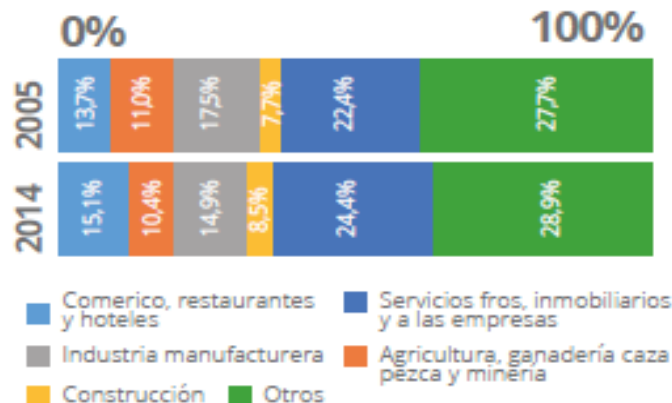

| Sector | Crecimiento en la participación 2005 - 2014 | Empleo por cada mil millones de producción |
|--|---|--|
| Comercio, restaurantes y hoteles | 1,4% | 109,58 |
| Agricultura, ganadería, caza y pezca y minería | -0,6% | 64,27 |
| Industria manufacturera | -2,6% | 44,78 |
| Construcción | 0,8% | 37,5 |
| Servicios fros, inmobiliarios y a las empresas | 2,0% | 29,16 |
| Otros** | 1,2% | |

PERFIL DE ANTIOQUIA

Población: **6.456.299**

Participación porcentual de la población de Antioquia por año.

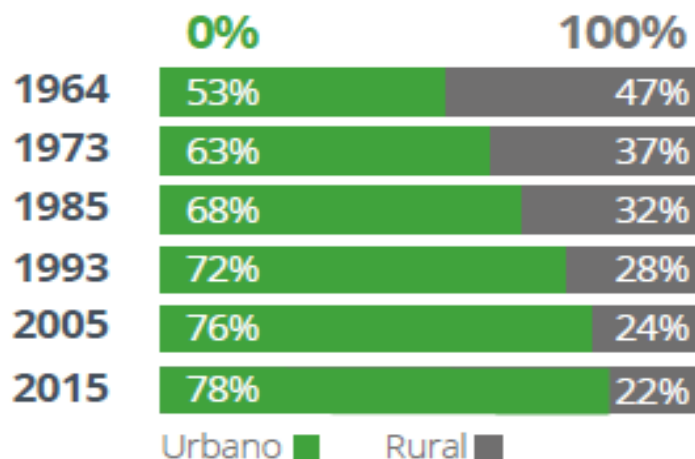

La falta de oportunidades en el campo ha hecho que disminuya la población rural.

Área | 63.612 km² / 9 Subregiones / 125 Municipios

FINANCIACIÓN PLAN DE DESARROLLO

Costo del Plan de Desarrollo:

U\$ 6.2 Billones

Se harán grandes esfuerzos para recaudar recursos para Antioquia.

2016 - 2019 Financiación del Plan de Desarrollo

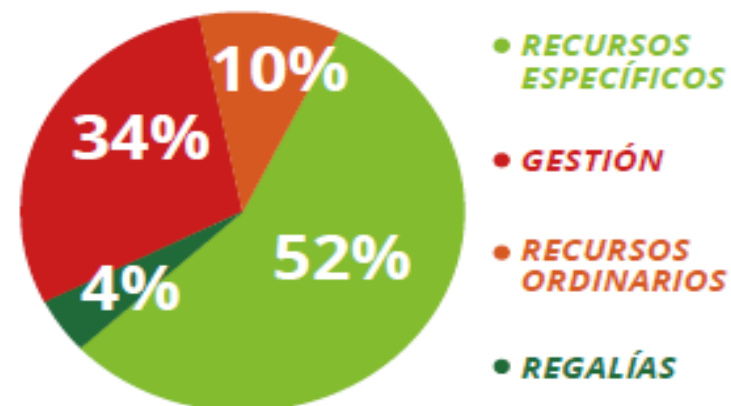

PROBLEMAS Y OPORTUNIDADES

GOBERNACIÓN DE ANTIOQUIA

GOBERNACIÓN DE ANTIOQUIA

PIENSA EN GRANDE



Indicadores SOCIALES

Desempleo en Antioquia
309.000 personas

Mayor que la tasa en Colombia

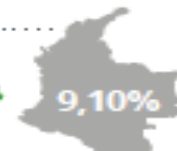
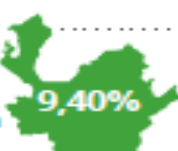

Pobreza INGRESOS 24%
Pobreza MULTIDIMENSIONAL 20%

Desigualdad
Es uno de los Departamentos más desiguales de Colombia



Falta de Acceso educación superior { 52% } { 53% }

Más de 500.000 se quedan sin cupo en la educación superior en Colombia

De las cuales **90.000 son en Antioquia**

Indicadores INFRAESTRUCTURA FAMILIAR

Viviendas sin agua potable
474.932 Viviendas

26% Viviendas en Antioquia

Viviendas sin acueducto
12%

Deficit de vivienda
36% en Colombia



26% **386.118** familias sin vivienda o con deficit en Antioquia.

Indicadores INFRAESTRUCTURA FISICA Y VIAL

El Departamento bajó al tercer puesto en Colombia por falta de sistemas viales



El ferrocarril de Antioquia no está en operación



desde los 90 s

Deficit pavimentación red vial secundaria | **3.054 km**

Costo **US\$ 2,8 billones** de Red Vial secundaria sin pavimentar.

99% de Red vial terciaria sin adecuar.

Costo **US\$ 2,1 billones**

Indicadores CONFLICTO Y VIOLENCIA

Victimas Totales
Antioquia es el Departamento con más víctimas de Colombia.
8.040.748 Víctimas en Colombia

18% son antioqueños

Victimas de desplazamiento y despojo
7.085.786 en Colombia

19% son antioqueños

Alta tasa de Homicidios
29,3 { } **26,49** { }
por cada 100,00 habitantes

OPORTUNIDADES

Necesidades de Gestión

US\$ 2,2 billones Gestión Plan de Desarrollo

US\$ 450 Millones Costo déficit infraestructura educativa

US\$ 7,1 billones Costo déficit en vivienda

APP Viales

US\$ 450 Millones Dobles calzadas de Oriente **63 km**

US\$ 74 millones Marinilla - Peñol - Guatapé (rectificación y tercer carril) **31 km**

US\$ 130 millones Centro Caribe (remedios - la Y - Las Flores) **150 km**

Indicadores AMBIENTALES

Antioquia genera

11% de recursos hídricos del país

en sus cuencas se genera el 85% del PIB de Colombia

en estas habitan el 75% de la población



22.500 hectáreas de bosque deforestado por año

104.212 hectáreas de bosque

son necesarias para la conservación del recurso hídrico

las cuales contamos solo con el

23%

615.270 hectáreas Están bajo alguna figura de conservación

29% Parques Naturales

71% Áreas Protegidas

Entre el 39,33% y el 53,06% de la población más pobre de Antioquia presenta alto índice de vulnerabilidad al cambio climático

PROYECTOS DETONANTES

GOBERNACIÓN DE ANTIOQUIA



PIENSA EN GRANDE

Necesidades Cooperación Técnica

15 Parques Empresariales Rurales (PER)
Para el fomento y el desarrollo empresarial.



Oportunidades de cooperación económica



Más de 100 kms
de vías para bulevares
peatonales, ciclorutas,
y motorutas



1,000 kms de vías
intervenidas
y pavimentadas



Empresas de
servicios Públicos
Regionales



Reforestación
y defensa
del agua

**LA GOBERNACIÓN DE
ANTIOQUIA ESTÁ ABIERTA
A TRABAJAR EN CONJUNTO
CON ASOCIACIONES PÚBLICO
PRIVADAS PARA EJECUTAR
MEGAPROYECTOS ECONÓMICOS,
EDUCATIVOS Y DE
INFRAESTRUCTURA.**

Antioquia es la puerta más eficiente
de entrada a toda Suramérica y la
mejor manera de conectar el
Atlántico con el Pacífico (Dos días
en vez de una semana por el
Canal de Panamá).

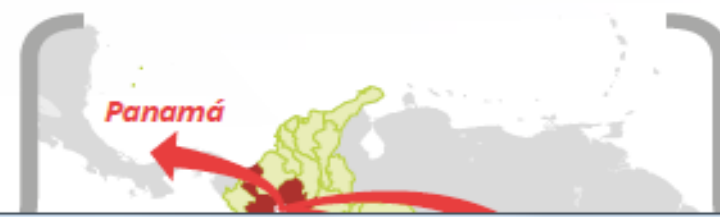

Posibilidades Cooperación Comercial

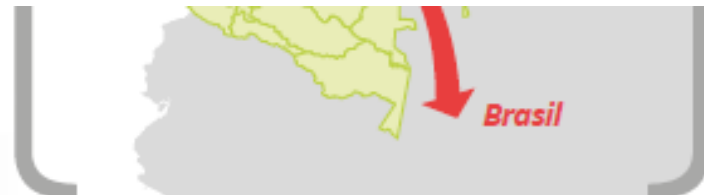

📍 **PUERTO DE URABÁ** Para el transporte de carga y pasajeros

- **Puerto en Necoclí**
Darién Internacional, 230 hectáreas
U\$ 1.000 millones.
- **Turbo**
Puerto Antioquia, U\$ 405 millones.

📍 **CIUDELA INDUSTRIAL FUNDADORES**

- **2,200 hectáreas** para complejo habitacional industrial.
Predio de más de **US\$13 millones**.
- **Posibilidad de establecer alianzas empresariales de exportación** aprovechando cercanía con Puerto de Urabá.

📍 **SISTEMAS DE FERRIES**

- Sistema de Ferries hacia Colón (Panamá)
- Sistema de Ferries Pescadero - Ituango.

📍 **SISTEMAS FERREOS**

- Tren bioceánico del Cauca: Buenaventura - Cali - Medellín - Cartagena - Barranquilla
- Tren de cercanías: Barbosa- Caldas.
- Ferrocarril Chocó - Mutatá (Mar2)



📍 **EMPRESA DE DESARROLLO INDUSTRIAL AGROPECUARIA DE ANTIOQUIA**

- \$400,000 millones en financiación de proyectos.
- Apoyo a más de 100.000 hectáreas de cultivos
- Priorización de 16 productos agropecuarios
- 4,000 ha de reforestación comercial
- Apoyo a comercialización bajo modelos de comercio justo con empresas responsables.

📍 **UNIVERSIDAD DIGITAL DE ALTA CALIDAD**

- Primera universidad colaborativa del mundo.
- Acceso a más de 100.000 personas.
- Cursos de las mejores universidades de Colombia y el mundo.
- Tecnologías pedagógicas de universidades como Harvard, MIT, Cambridge, Princeton, y Caltech entre otras.
- Optimizará acceso a internet y dispositivos.

Convenciones

Red Vial Primaria



Entenderla para aplicarla...

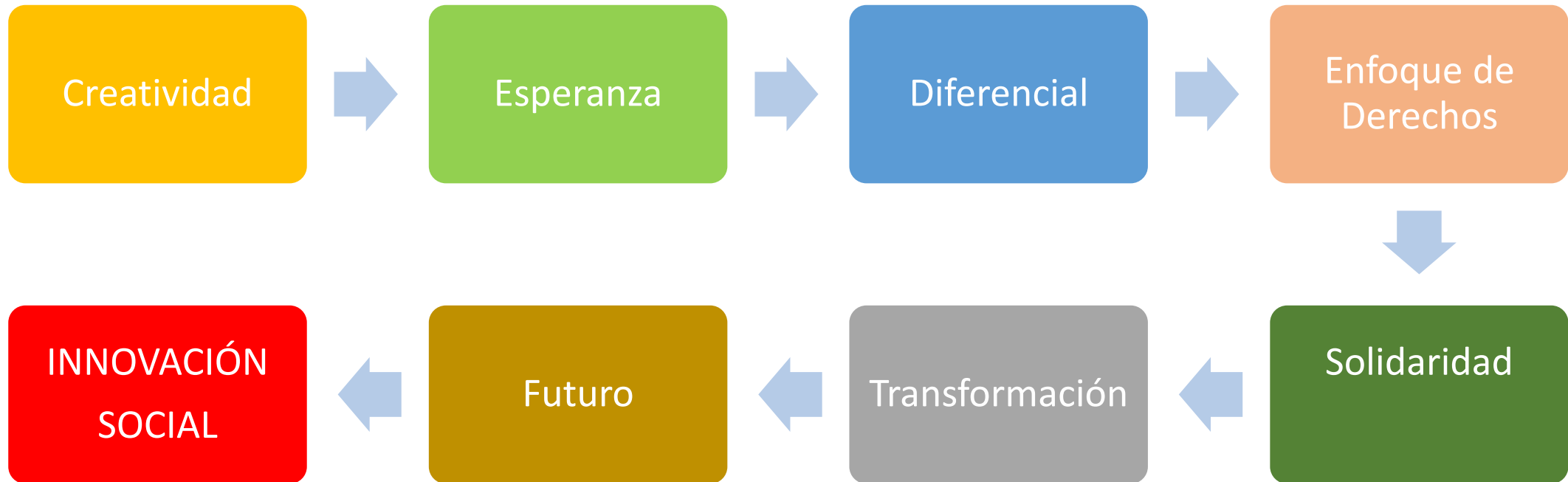



Antioquia “Piensa en Grande”





Proyectos Visionarios/ Innovación Social



- Plan maestro ferroviario en Colombia
- Competitividad en transporte de cargas
- Conexión futura Medellín – Urabá
- Transporte Multimodal en tren de cercanías.
- Reducción del Tráfico.
- Reducción de Emisiones.

Ferrocarril de Antioquia



Proyectos Visionarios/ Innovación Social



- Hábitat para el desarrollo
- Integración con la industria
- Maestros
- Vivienda digna.
- Ciudad del mar.

Ciudadelas Habitacionales e
Industriales



Proyectos Visionarios/ Innovación Social



- El peatón
- Conexión amable entre municipios.
- Espacio Público
- Encuentro ciudadano
- Sostenibilidad ambiental

**PLAN DE CICLORUTAS,
MOTORUTAS Y BULEVARES**



Proyectos Visionarios/ Innovación Social



- Seguridad alimentaria
- Equidad en el desarrollo de la tierra
- Empleo digno
- Campesinos socios
- Desarrollo rural
- Comercio justo

Empresa Agroindustrial
“Antioquia Siembra”



Proyectos Visionarios/ Innovación Social



- Con la gente
- Conexión al desarrollo vial
- Turismo
- Logística agrícola
- Salir de atraso histórico
- Unir Municipios

Red Vial Terciaria. 1.000 Km



Proyectos Visionarios/ Innovación Social



- Innovación educativa
- Cobertura en el territorio
- Tecnologías para la educación
- Bachillerato digital
- Lucha contra analfabetismo
- Aliados internacionales
- Mejores modelos.

Universidad Digital



Proyectos Visionarios/ Innovación Social



- Política ambiental
- Defensa del agua
- Asociatividad público privada
- Ingresos subregionales
- Servicios públicos básicos.
- Protección y aprovechamiento de recursos naturales.
- Áreas de protección
- Ecosistemas estratégicos

SERVICIOS PÚBLICOS
REGIONALES



Proyectos Visionarios/ Innovación Social

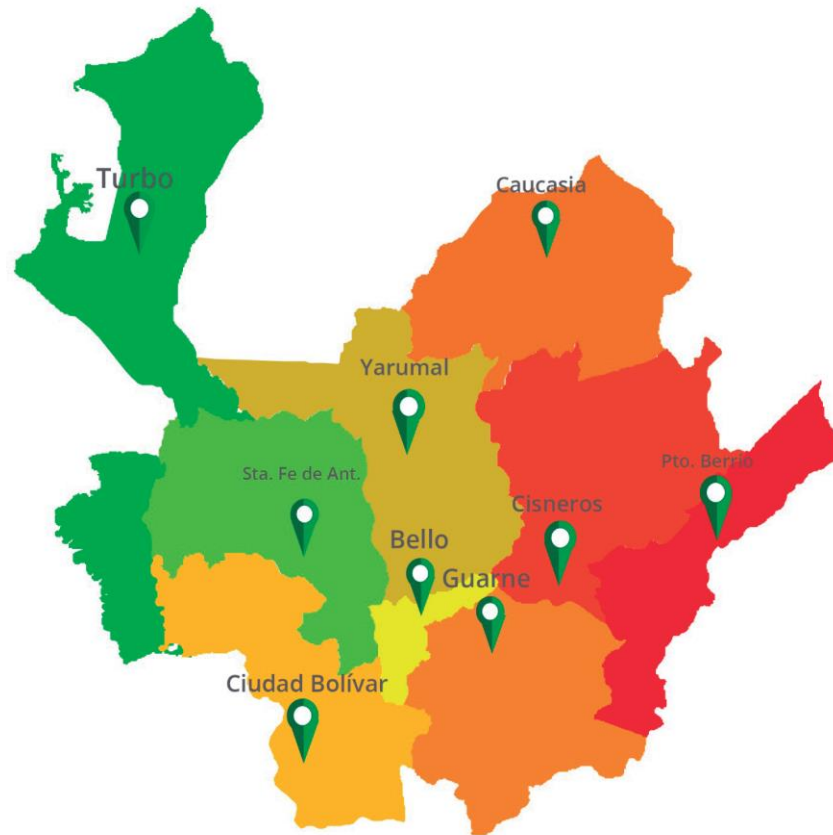

- Fomento al emprendimiento.
- Fortalecimiento empresarial
- Cierre de Brechas
- Empleo
- Banco de la Gente. 50.000 millones.
- 1000 emprendimientos
- NEO. Urabá.

Antioquia Emprende

Modelo de Gestión

Dirección de Internacionalización

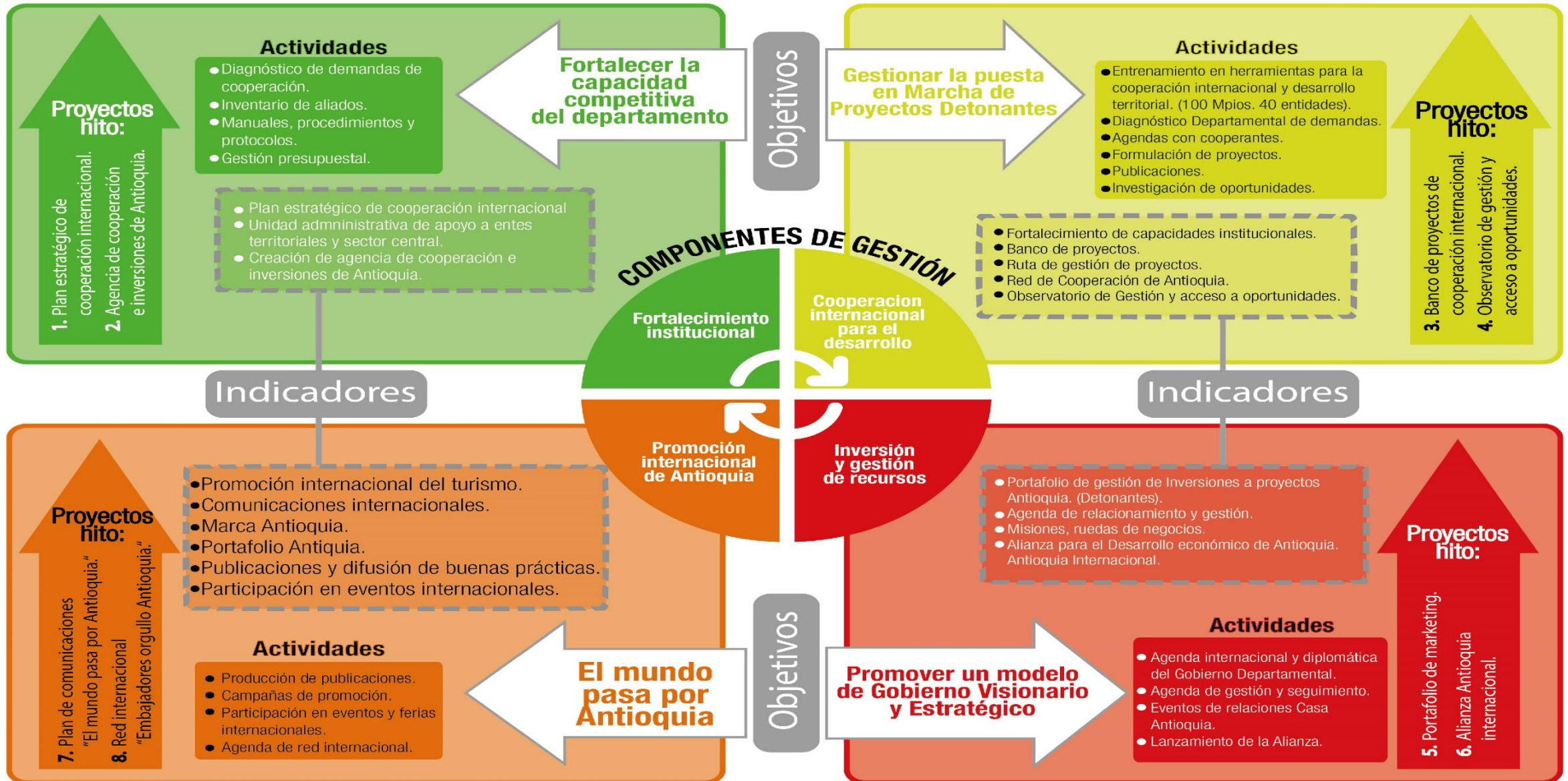



RETOS PARA LA INNOVACION SOCIAL

- Innovación como actitud.
- Las ciencias sociales y sus herramientas.
- Lo social como eje del desarrollo. Ser Humano. Dignidad.
- Gobernanza
- La transferencia de experiencias exitosas. Son de todos.
- Sistemas de seguimiento y evaluación.
- Destacar experiencias no institucionales
- Ciencia, tecnología al servicio de la innovación social.
- Desarrollo económico desde la equidad.