

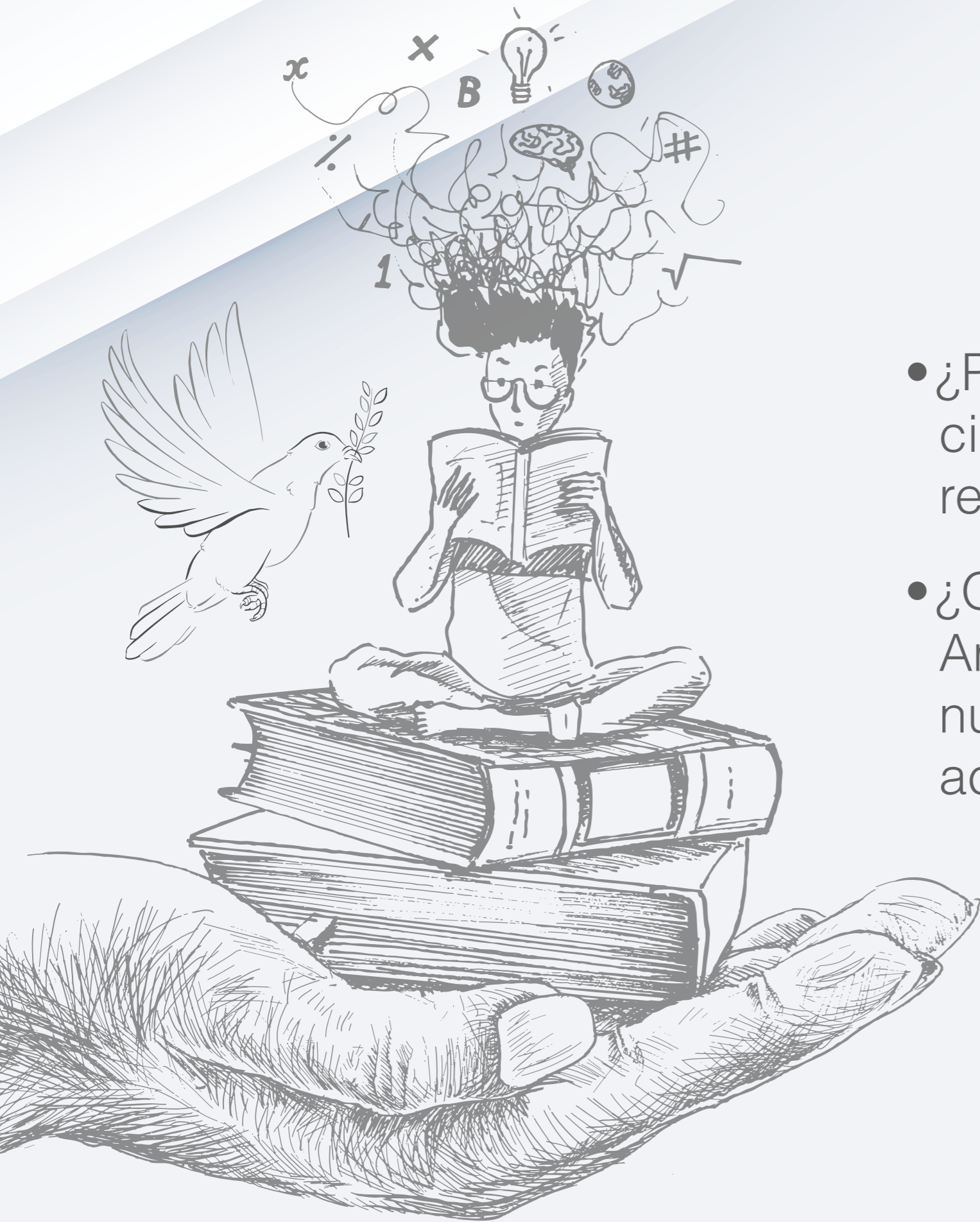

## Universidad en Pastoral:

Identidad, Misión y Gobernanza  
desde el Horizonte Franciscano-Amigoniano

*Luis Amigó*



## ¿Quiénes somos?

- ¿Puede existir una universidad católica donde la fe, la ciencia, la ética y el compromiso social dialoguen realmente y no vivan como discursos paralelos?
- ¿Qué significa realmente ser una Universidad Amigoniana y cómo esa identidad se hace visible en nuestras decisiones, relaciones y formas de habitar la academia?



## ¿Quiénes somos?

- ¿La pastoral universitaria es solo una dependencia institucional o es el horizonte humanizador que atraviesa nuestra formación, nuestra gobernanza y nuestra cultura universitaria?
- ¿Y si descubriéramos que la pastoral universitaria no comienza en la capilla, sino en la manera como enseñamos, investigamos, cuidamos y nos relacionamos cada día dentro de la Universidad?



## Objetivo

Reflexionar sobre la manera en que la identidad franciscano-amigoniana ha configurado históricamente el horizonte formativo, ético y humanizador de la Universidad Católica Luis Amigó, comprendiendo la Pastoral Social Universitaria como una dimensión transversal del quehacer institucional que articula fe y vida, teología y academia, y que hace posible la apropiación cotidiana de los principios de identidad, cuidado, gobernanza y formación integral que sustentan la cultura universitaria y los procesos de alta calidad.

# La Universidad Amigoniana en Pastoral como Fundamento Histórico

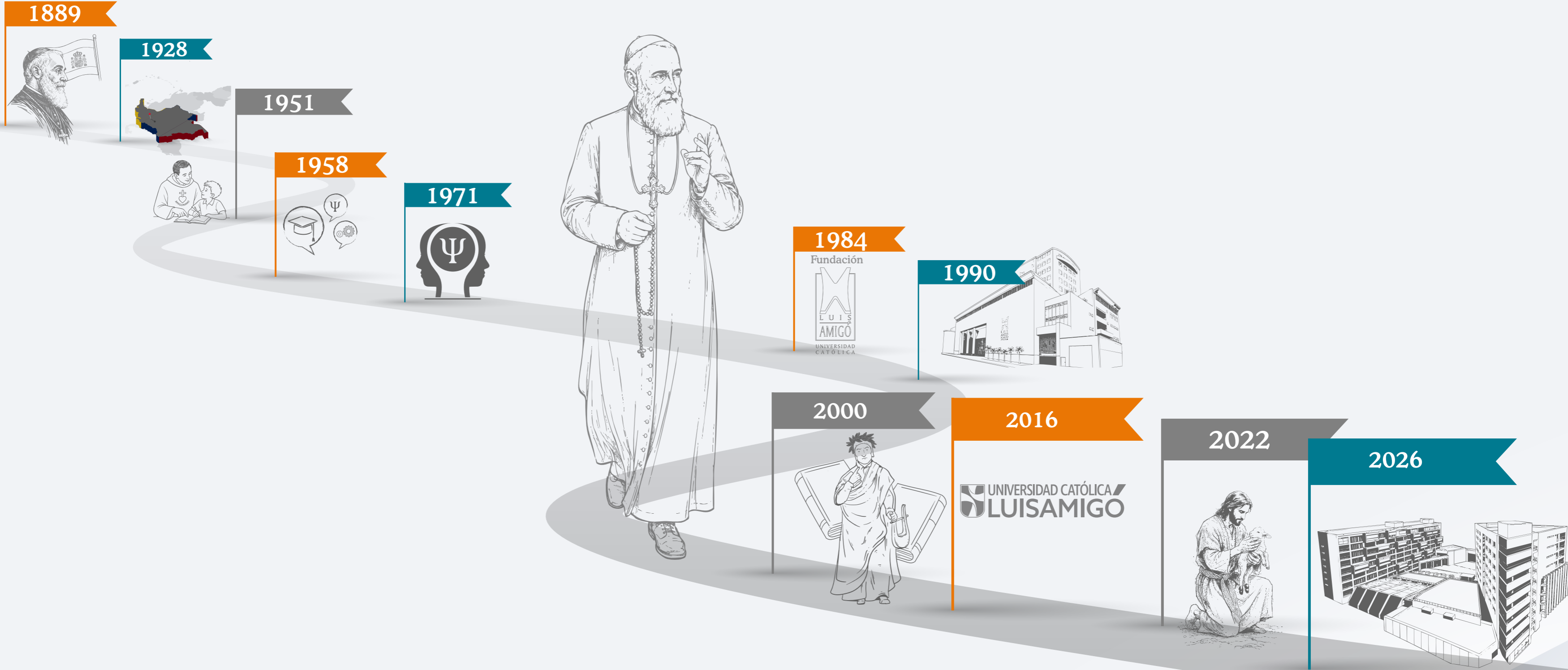



# Socialización del Desarrollo Identidad Amigoniana



## Identidad pastoral universitaria

En permanente discernimiento contextualizado — Configuración del tiempo: lee los signos de los tiempos en el campus y la sociedad

Generadora de pertenencia carismática — El modo propio de ser Universidad: horizonte constitutivo integrador y orientador que transversaliza la misión universitaria

La memoria viva — Sostiene y direcciona la misión: Evangelio, Vat II, caminar de la Iglesia Latinoamericana, el magisterio reciente de los papas Francisco y León XIV y el legado de Luis Amigó y Ferrer

La misión evangelizadora — Punto de partida de esta identidad: acompañar la vida





## Objetivo General del Proyecto Pastoral



Promover una Pastoral Social Universitaria y Amigoniana integral para articular pensamiento crítico, espiritualidad encarnada, compromiso social producto de una praxis transformadora y comunión carismática, contribuyendo a la formación integral de la comunidad universitaria.

## Objetivos Derivados

- Dinamizar un espacio académico interdisciplinario que articule formación, investigación y diálogo entre fe, ciencias y culturas desde el carisma amigoniano, mediante la ejecución de procesos formativos, la generación de producción académica y la realización de escenarios de reflexión crítica que fortalezcan la identidad institucional y la incidencia carismático-intelectual en la vida universitaria.
- Desarrollar procesos de acompañamiento espiritual y experiencias celebrativas que integren la vida sacramental, el discernimiento y el cuidado personal en la cotidianidad universitaria, mediante la realización de espacios de espiritualidad, retiros, formación, celebraciones litúrgicas y acompañamientos personalizados orientados a fortalecer la maduración humana y espiritual de la comunidad universitaria y a sostener su vida interior en el contexto académico.
- Articular procesos de la pastoral social universitaria con la proyección social institucional para encarnar el compromiso transformador con realidades de exclusión, mediante la ejecución de proyectos solidarios, acciones de voluntariado, formación en doctrina social de la Iglesia y alianzas con organizaciones sociales, orientados a fortalecer la conciencia crítica, la ética profesional y la incidencia en contextos de vulnerabilidad.
- Vincular a la comunidad universitaria amigoniana con la familia amigoniana nacional e internacional mediante la participación en redes, encuentros interinstitucionales y proyectos compartidos, orientados a fortalecer la identidad carismática, el liderazgo juvenil y la proyección eclesial y social de la Universidad



# Articulación entre Pastoral Social Universitaria Amigoniana y PEI



## Centro de Pensamiento

Fortalece la generación, conservación y divulgación del conocimiento.

Aporta a la alta calidad e innovación formativa mediante producción académica e interdisciplinar.

Publicaciones, espacios de formación, investigación activa.

## Espiritualidad y Vida Sacramental

Formar profesionales con conciencia ética y social sosteniendo la dimensión humana y espiritual.

Favorece el desarrollo integral de la comunidad universitaria.

Retiros, acompañamientos, participación en espacios sacramentales y formativos.

## Praxis Social Universitaria

Conecta la formación con el compromiso social y la transformación de realidades.

Incide directamente en la transformación social y solución de problemáticas concretas.

Proyectos sociales, voluntariados.

## Red Misionera Amigoniana

Fortalece la identidad institucional y la proyección en clave eclesial y social.

Amplía la proyección nacional e internacional y el impacto institucional.

Alianzas, redes, encuentros, proyectos de cooperación.

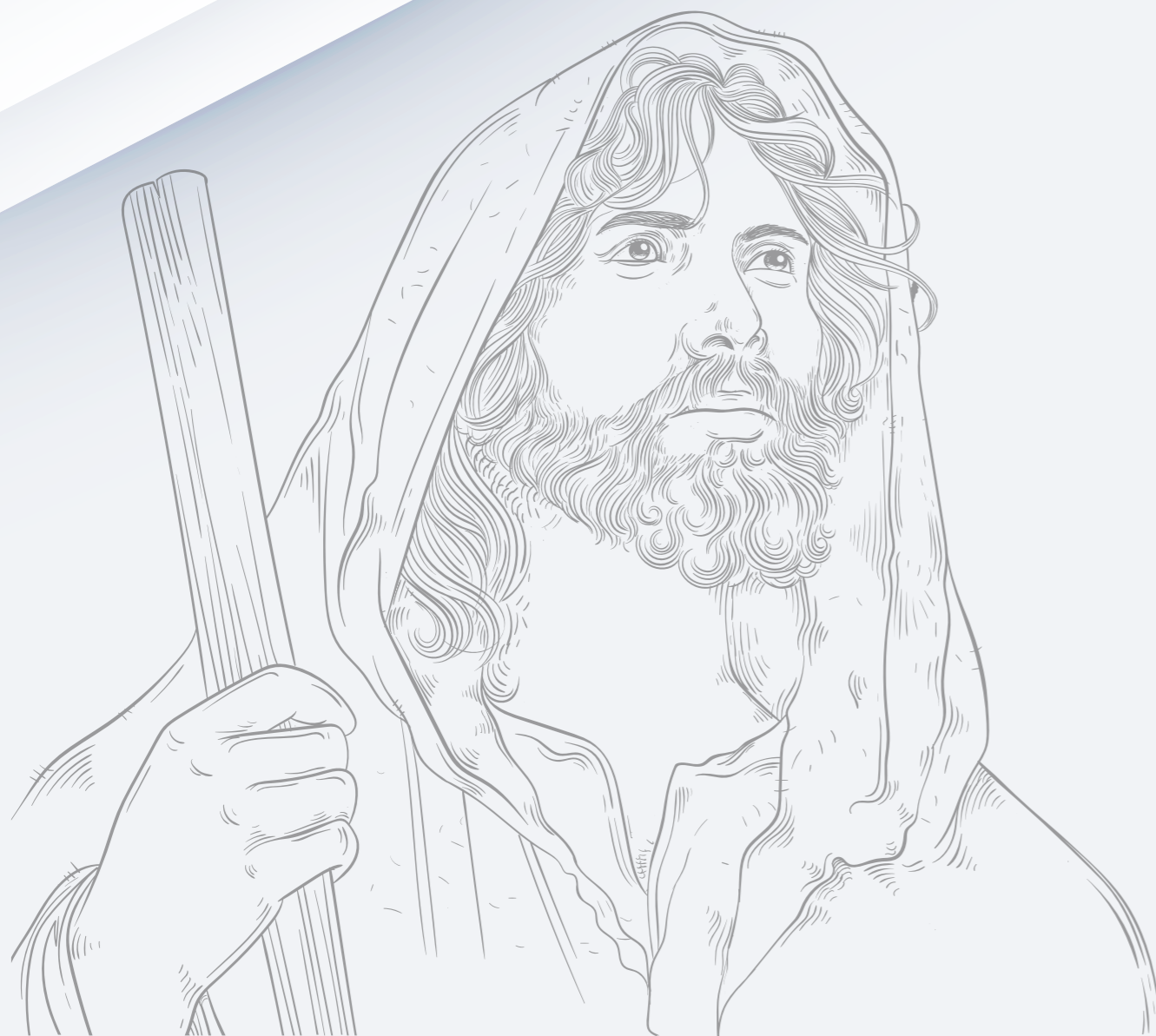

## Articulación entre objetivos pastorales y principios institucionales

### DESARROLLO TRASCENDENTE

Horizonte de plenitud, sentido, apertura a Dios para producir transformación.

Centro de pensamiento  
amigoniano

Interdisciplinariedad y autonomía para el diálogo entre saberes y la búsqueda crítica de la verdad.

Espiritualidad  
y vida sacramental

Comunidad educativa para la integración fe-vida-sentido para la dignidad, la fraternidad y el cuidado.

Praxis social  
universitaria

Proyecto social como respuesta a realidades concretas fruto del compromiso transformador a favor de

Red misionera  
amigoniana

Comunidad educativa, autonomía y proyecto social para la construcción de vínculos, sentido de pertenencia

HUMANISMO CRISTIANO

Centrado en la persona y en las interrelaciones humanas, fundamenta la dignidad, la fraternidad y cohesiona la sociedad.

## Prácticas

- Segmentos verificables de acción eclesial contextualizada amigoniana

## Pastoral como gran horizonte

- Totalidad de la Misión Eclesial
- Proclamación del Evangelio

## Contextos

- Escenarios Existenciales y Espaciales



## Pastoral, Identidad y Cultura Universitaria:

## Claves Para Una Comprensión Transversal del Proyecto Institucional

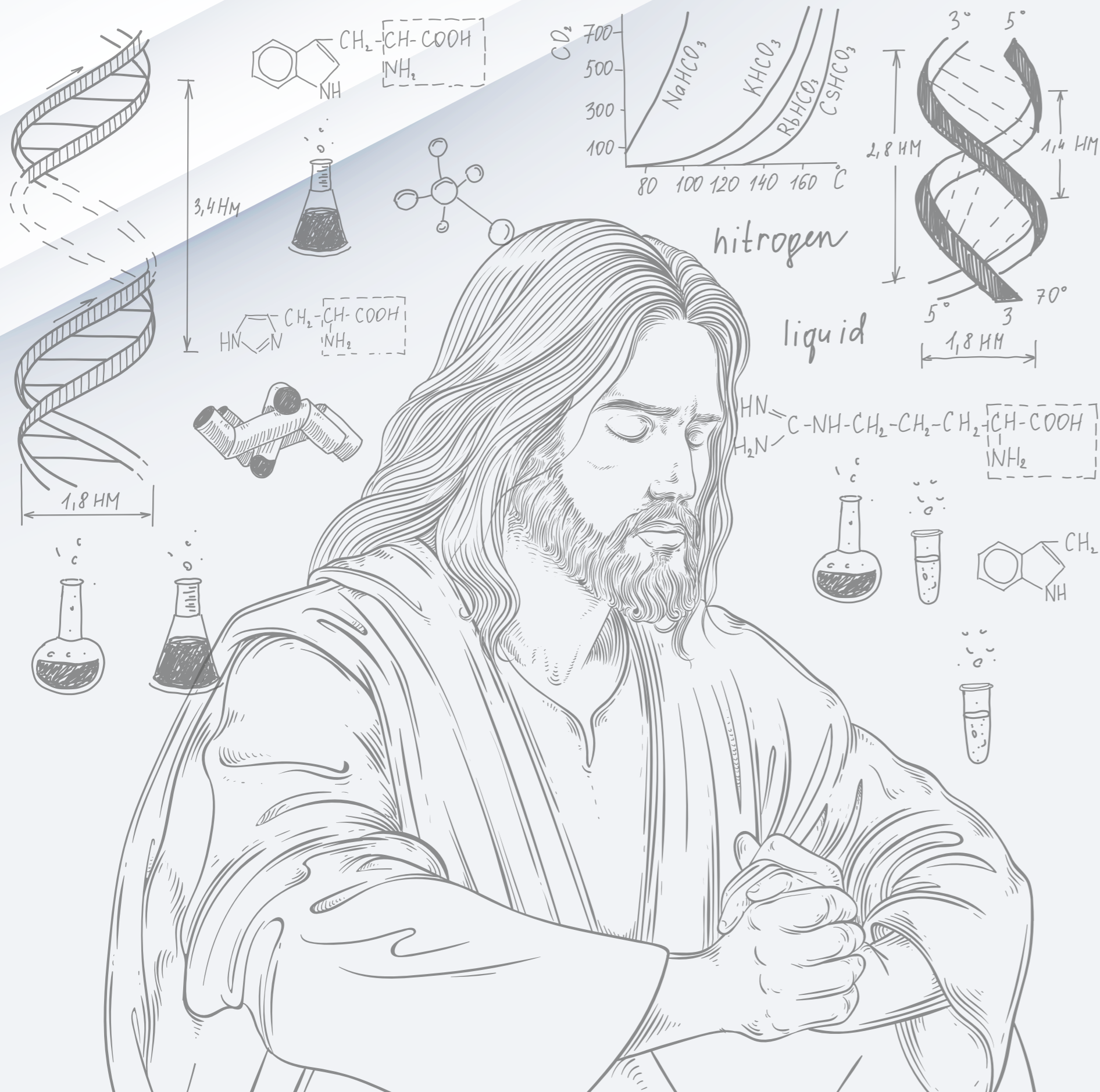

**Punto de partida:** El problema al asumir una adjetivación católico-carismática institucional

- Crisis del “bilingüismo” entre fe y ciencia.
- Si la ciencia incidiera en el discurso religioso, pastoral y teológico; y lo teológico lograra ser la lectura creyente de lo científico autónomo, entonces podría avizorarse el final del censurable bilingüismo, que se resuelve hoy en la esquizofrenia personal y social de una ciencia sin fe y de una fe sin ciencia (Parra, 2003, pp. 292-293).



**Volver a la fuente:** La poiménica cristiano-amigoniana como gran horizonte narrativo de la misión eclesial

- Se trata de superar el bilingüismo anteriormente denunciado porque lo pastoral-identitario no puede ser paralelo a la vida académica
- Volver a lo esencial de la tradición bíblica a manera de corto ressourcement, volver a la fuente (EG n. 11)
- Talante amigoniano: el símbolo del pastor -en griego, poimen- como imagen del cuidado, la guía y la responsabilidad por la vida de sus ovejas, de su pueblo.

## Universidad, lugar teológico y gran contexto: Del segmento pastoral universitario a la integración misionera evangelizadora

- La poiménica cristiano-amigoniana fundada en el pastoreo de Jesús y en la compasión que acompaña el dolor esperanzadoramente exige ser leída eclesialmente en los grandes contextos de realización misionera.
- Gaudium et Spes, Ex Corde Ecclesiae, Medellín, Puebla, Santo Domingo y Aparecida, Evangelii Gaudium, Laudato Si', Fratelli Tutti, Christus Vivit, Veritatis Gaudium, Dilexi Te, Magnifica humanitas.

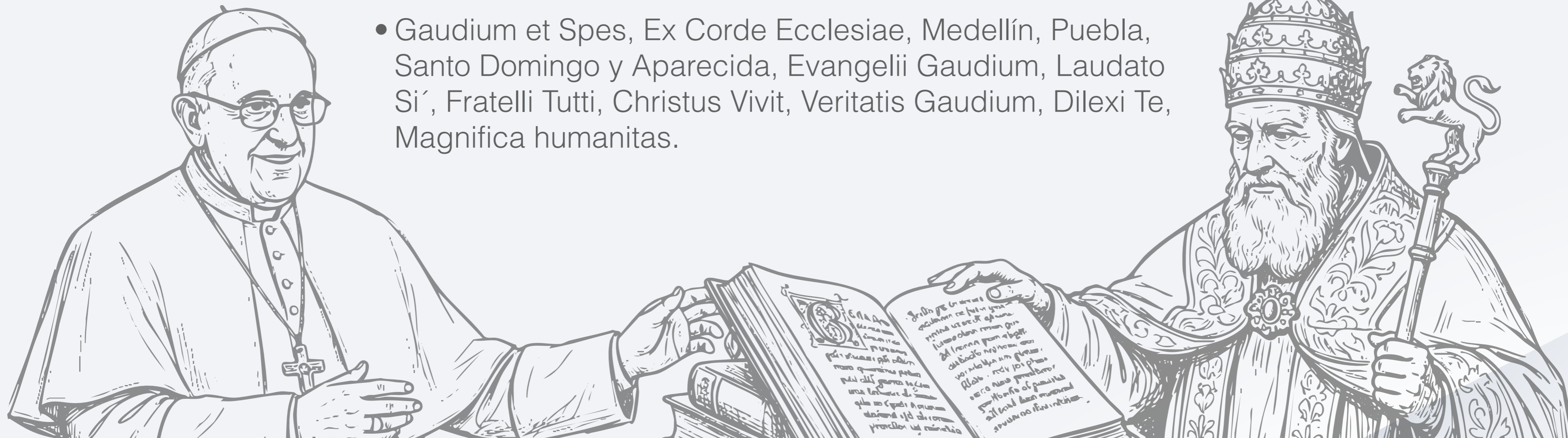



## **Práctica pastoral universitaria:** Exigencias para la academia científica eclesial amigoniana

- Exigencia intelectual y formativa
- Exigencia espiritual
- Exigencia social
- Exigencia Carismática



### **Centro de pensamiento amigoniano**

Fortalece la identidad institucional y la reflexión crítica para la producción de conocimiento. Enuncia el programa Centro del Ser y el Pensamiento Amigoniano orientado a la actualización, formación, investigación, debate académico, producción documental, trabajo colaborativo y construcción correlacional entre la espiritualidad y el presente para la socialización de la identidad institucional (Proyecto 2.1; 4.3).

### **Red misionera amigoniana**

Fortalece articulación con la regionalización, la cooperación interinstitucional e internacional, la construcción y vinculación a redes y la proyección de la Universidad al sector externo. Colabora en el fortalecimiento de los centros regionales y los programas de regionalización y expansión territorial. Desde aquí se potencializan muchos aspectos, incluso, la recuperación de los graduados y mejores ofertas con el sector externo aprovechando los vínculos de la Congregación y el reconocimiento de la Universidad (Proyectos 2.2; 4.1).

### **Espiritualidad amigoniana y vida sacramental**

Aporta a la formación humana integral y al bienestar de toda la comunidad universitaria. El Plan enuncia la irreductibilidad de la formación a lo profesional para contribuir al desarrollo integral favoreciendo el acompañamiento, manejo de emociones, ansiedad, talentos artísticos, recreativos, justicia social y calidad de vida incorporando salud, bienestar, dignidad, clima laboral y principios de justicia enmarcados en la comprensión eclesial. La lectura espiritual de la vida con base en lo sacramental, lo vocacional y el sentido no explicitado en el Plan puede hacer aportes en estos aspectos (Proyecto 5).

### **Gestión de la praxis amigoniana**

Conexión directa con la transformación y la responsabilidad social universitaria, la extensión y los proyectos de impacto en comunidades y territorios. También el Plan informa la Responsabilidad Social Universitaria que articula la cultura universitaria en relación con el medio, facilitando pastoralmente una clave evangélica, ética y carismática a las acciones previstas (Proyecto 1.1 y 1.3; Proyecto 3.2).



**Muchas gracias**

